

GEVEL ZIJDE LAAGVLAKTESTRAAT 1/50

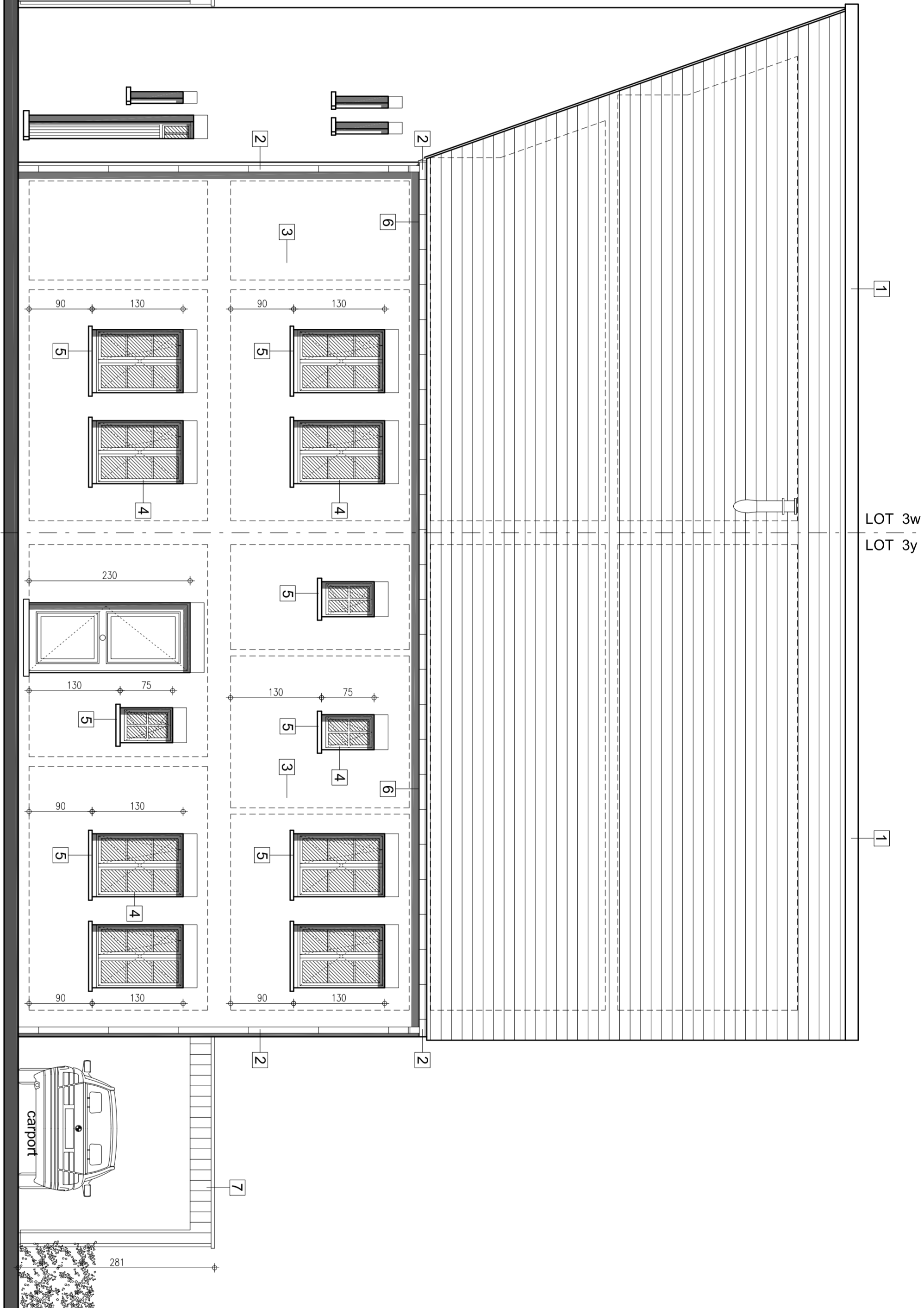

VOORGEVEL ZIJDE LAPERSFORTSTRAAT 1/50

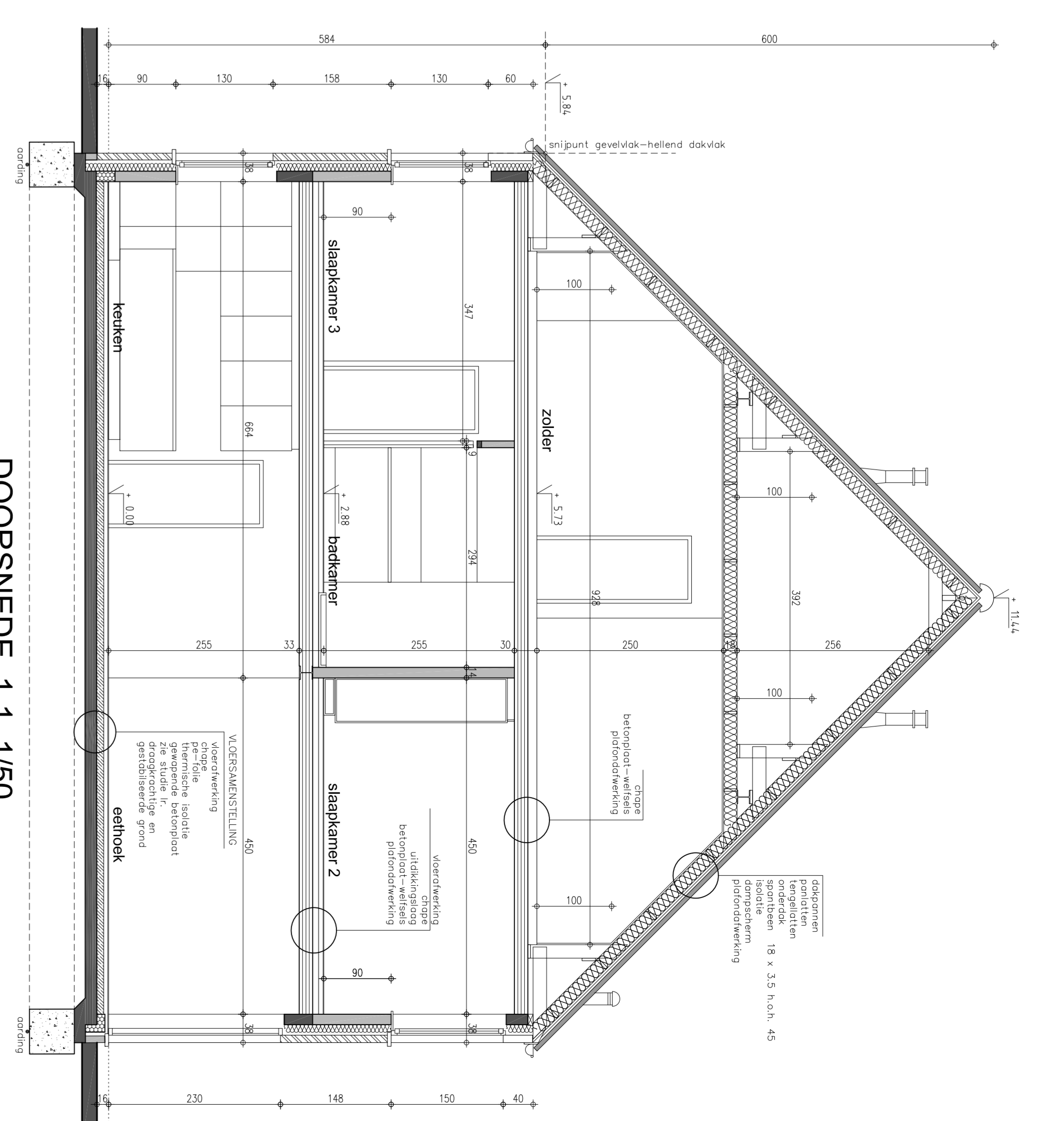

DOORSNEDEN 1-1 1/50

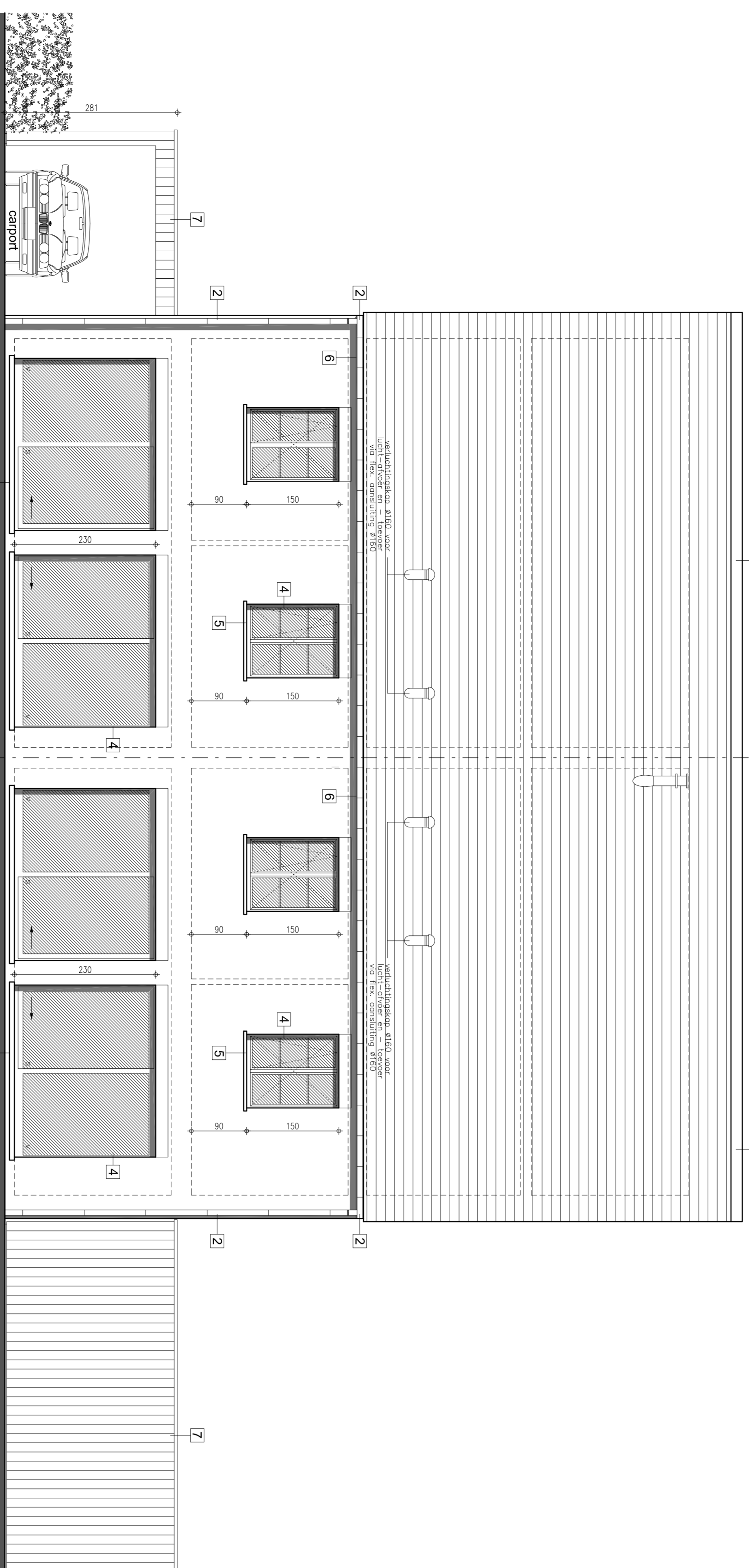

ACHTERGEVEL 1/50

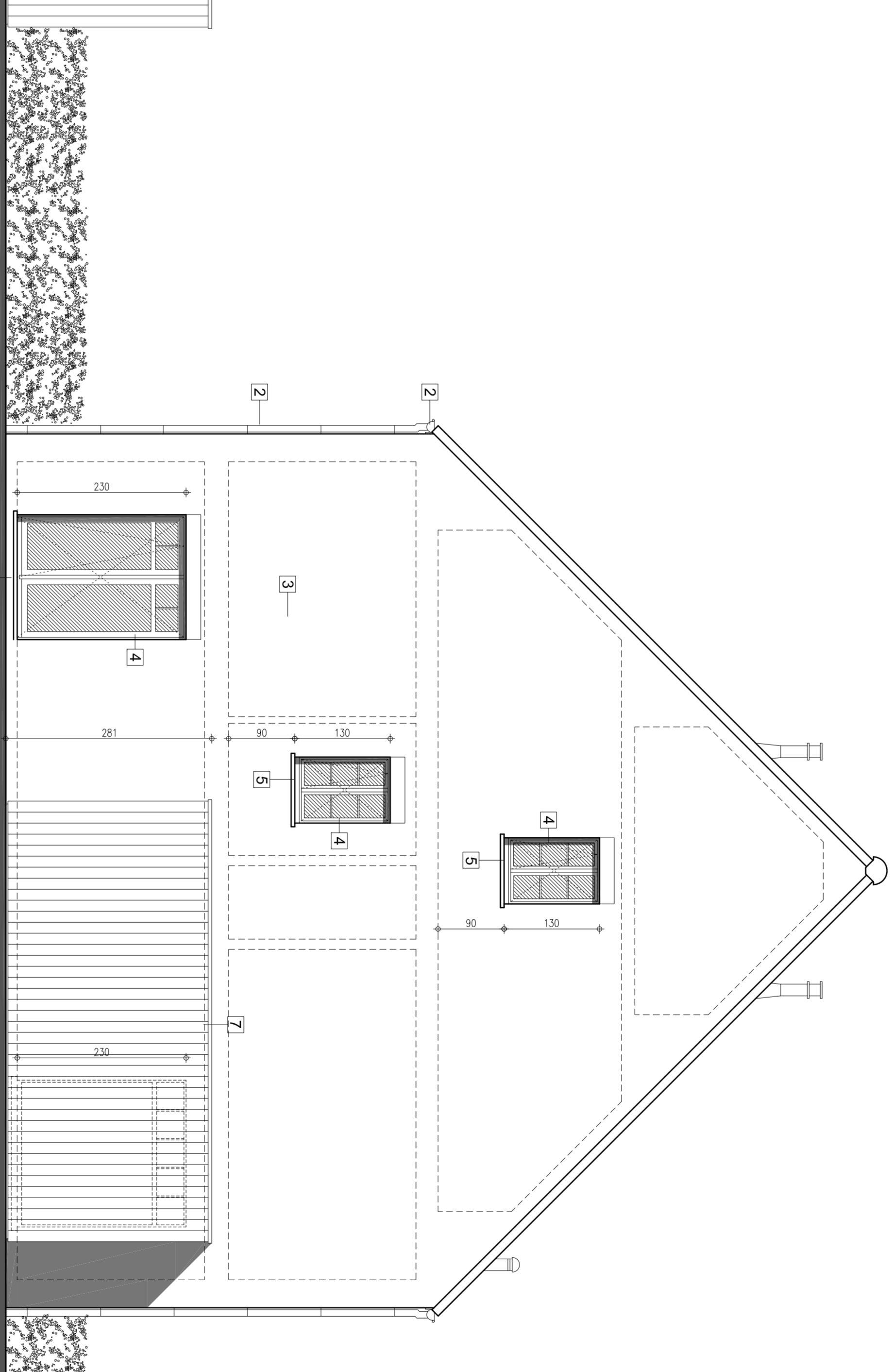

ZIJEGEVEL RECHTS 1/50

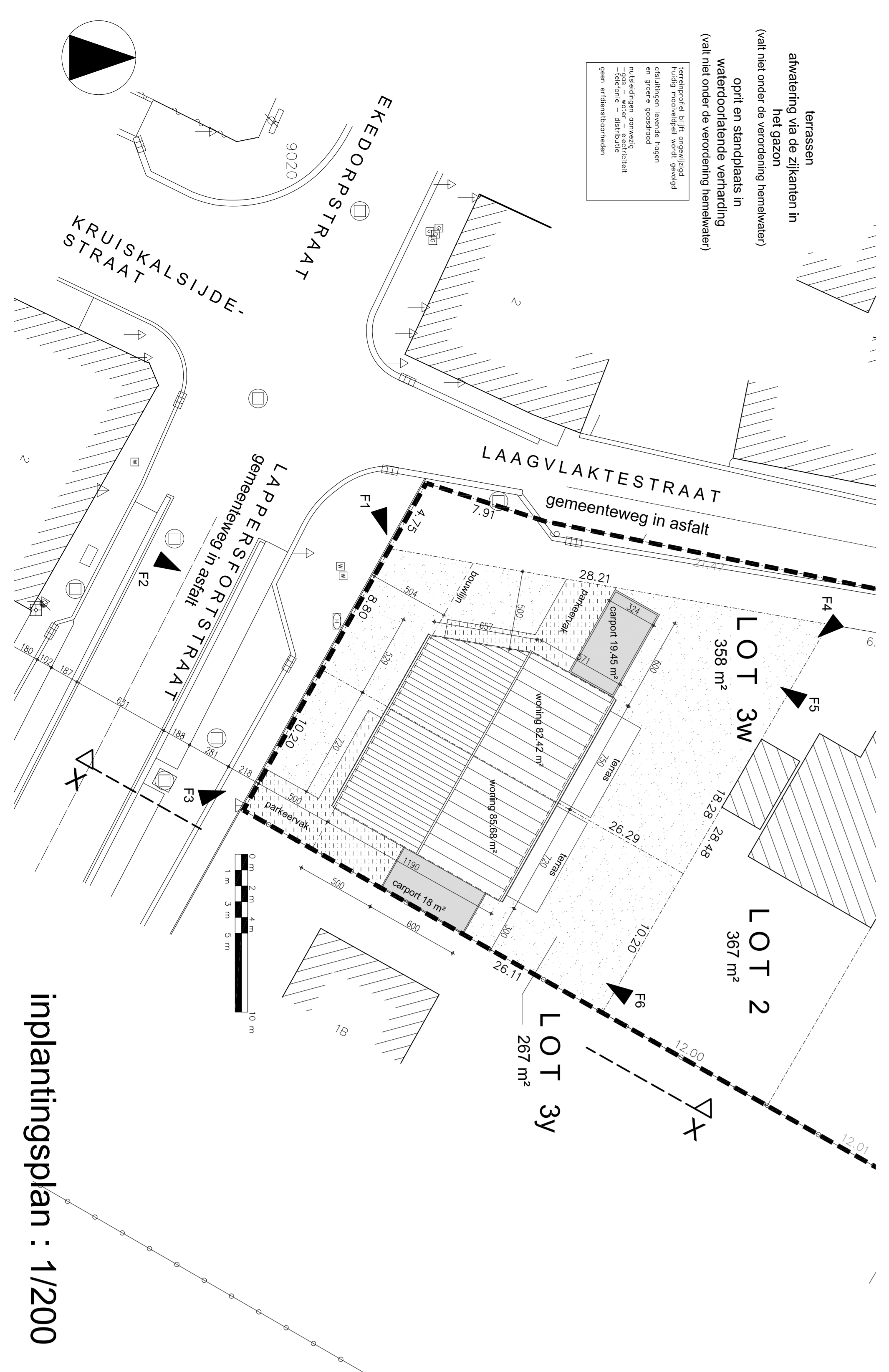

implantingsplan : 1/200

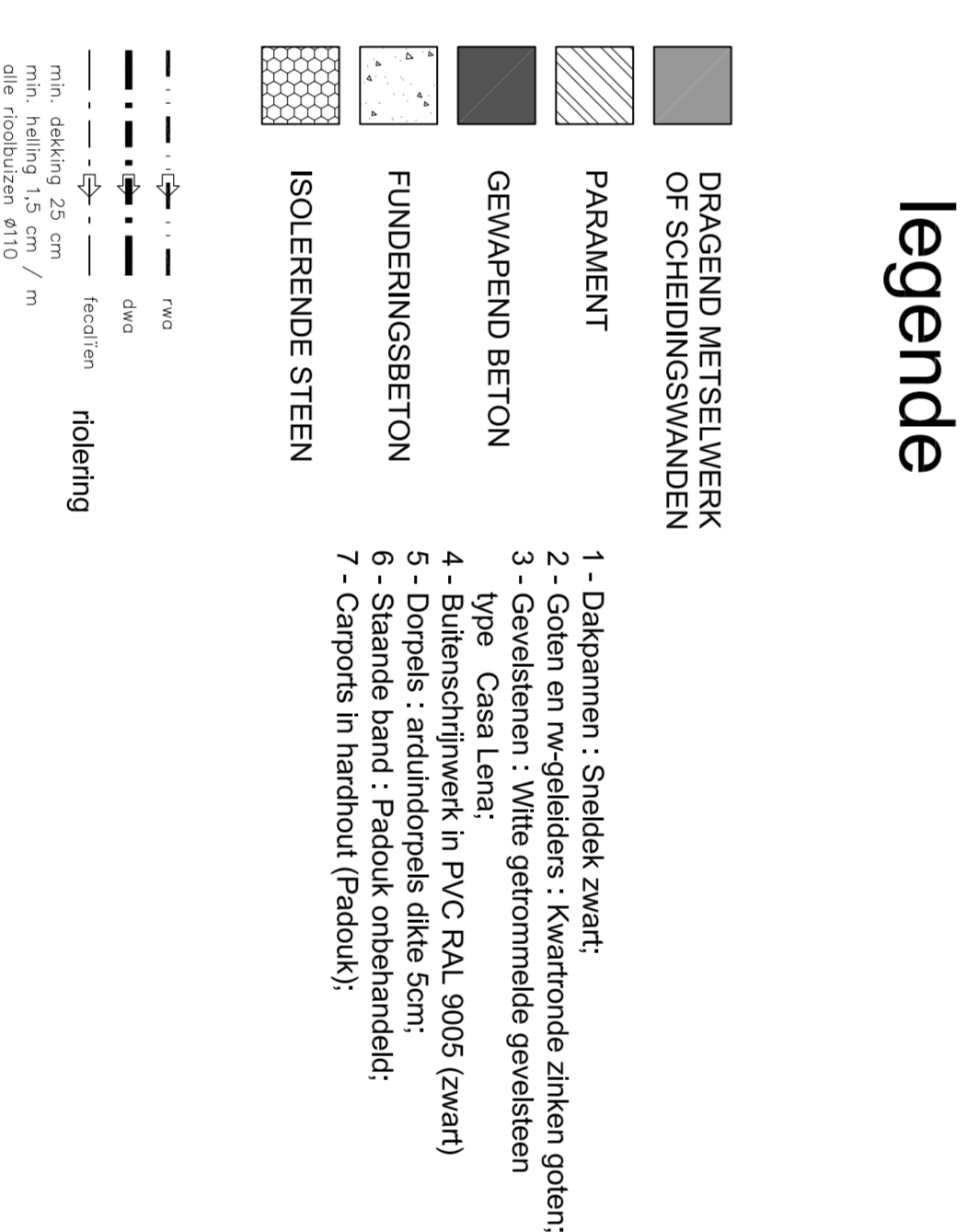

terreinprofiel : 1/200

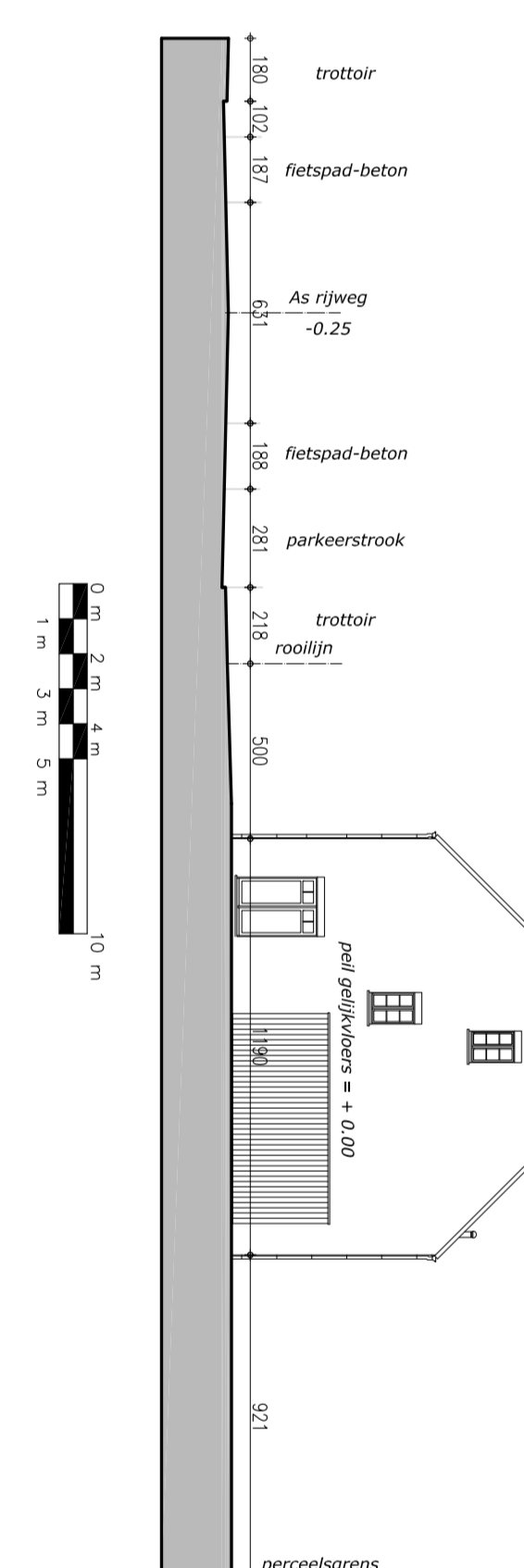

<p>Mededeling : 54/03/2018 ONTOEP Nummer : 23/02/2018 VOORONTWERP</p>	
<p>PROVINCIE West-Vlaanderen</p>	
<p>GEMEENTE DIKSMUIDE 8600</p>	
<p>ONTWERP bouwen van twee woningen</p>	
<p>LOCING HOEK LAAGVLAKTESTRAAT - LAPERSFORTSTRAAT LENE</p>	
<p>KADASTER GEVELS - DOORSNEDEN</p>	
<p>PLAN Implantingsplan - terreinprofiel</p>	
<p>BOUWHER D E S C - B V B A Lage Linderstraat 6 8600 Diksmuide - België 0475 28 33 78</p>	<p>ONTOEPERS A-R-A-N ARCHITECT PIET STYAERT 0475 45 49 23 ZEDUK - 8 8620 Nieuwpoort</p>
<p>goedgepaard</p>	<p>piet.styaert@ygnifine.be</p>
<p>DE AANDEKER DE OPRACHTER</p>	<p>Schaal : 1/50 m. 1/200</p>
<p>1/2</p>	