

lot 15 - 496 m²

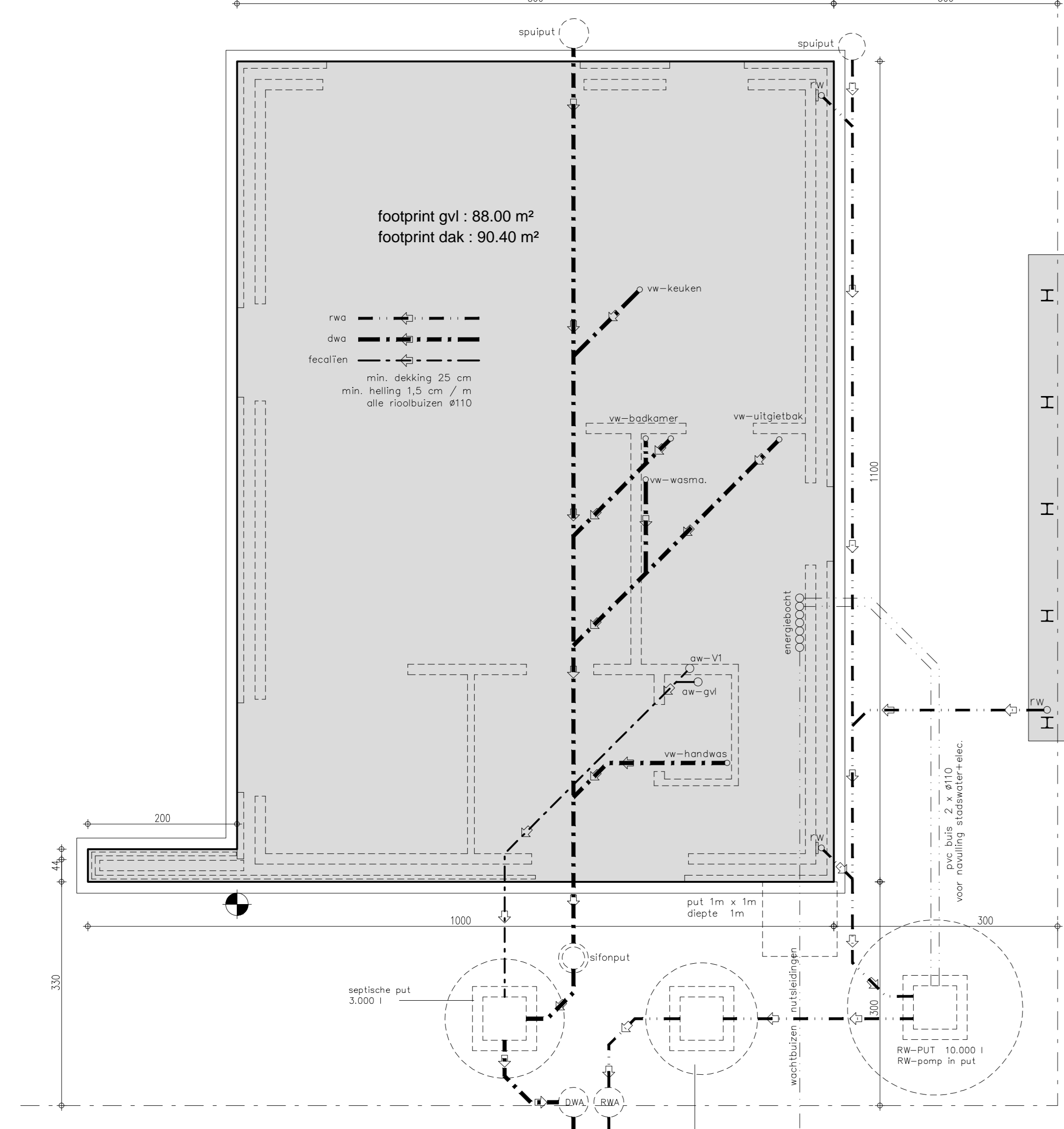

ONDERGROND-RIOLERING 1/50

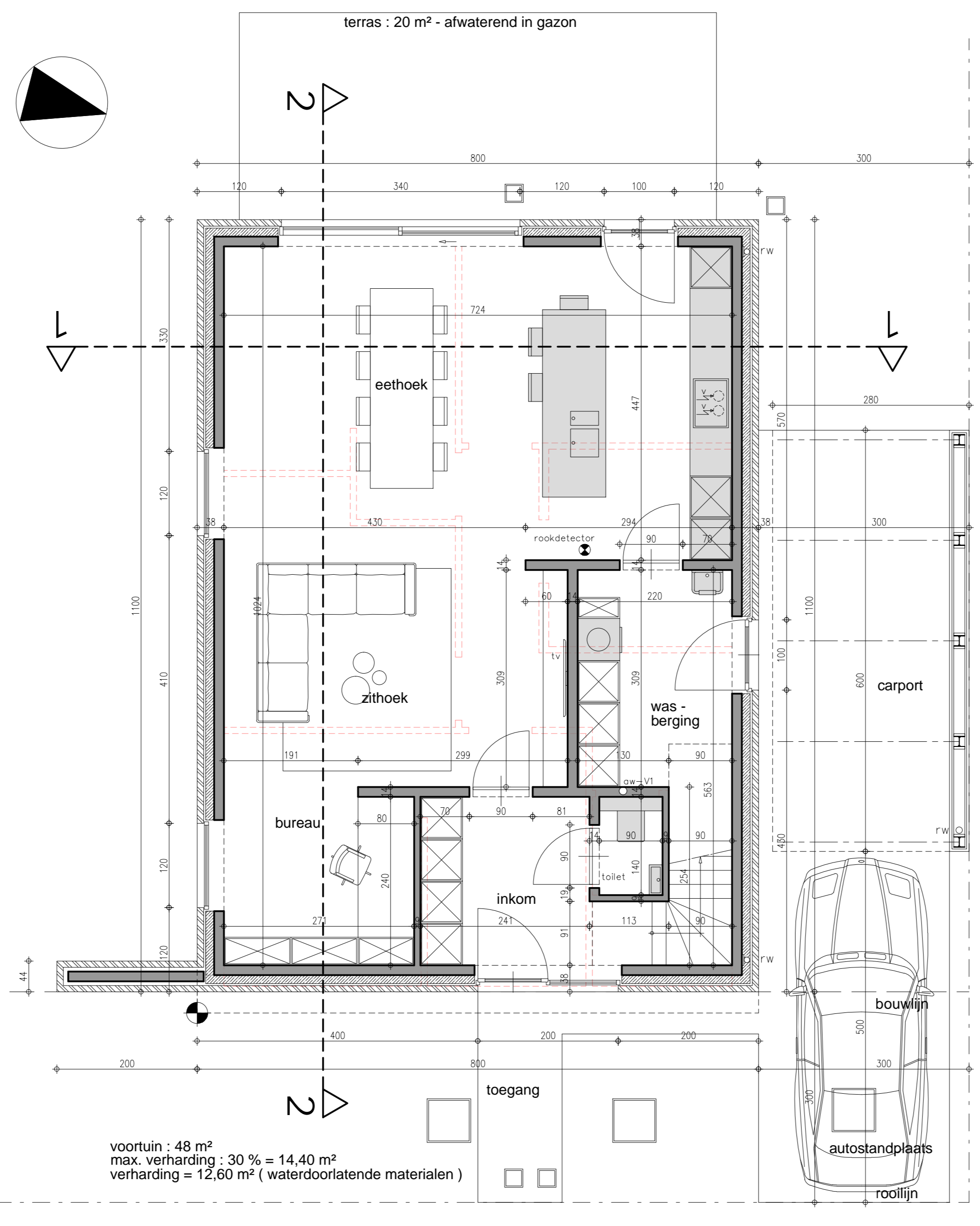

GELIJKVLOERS 1/50

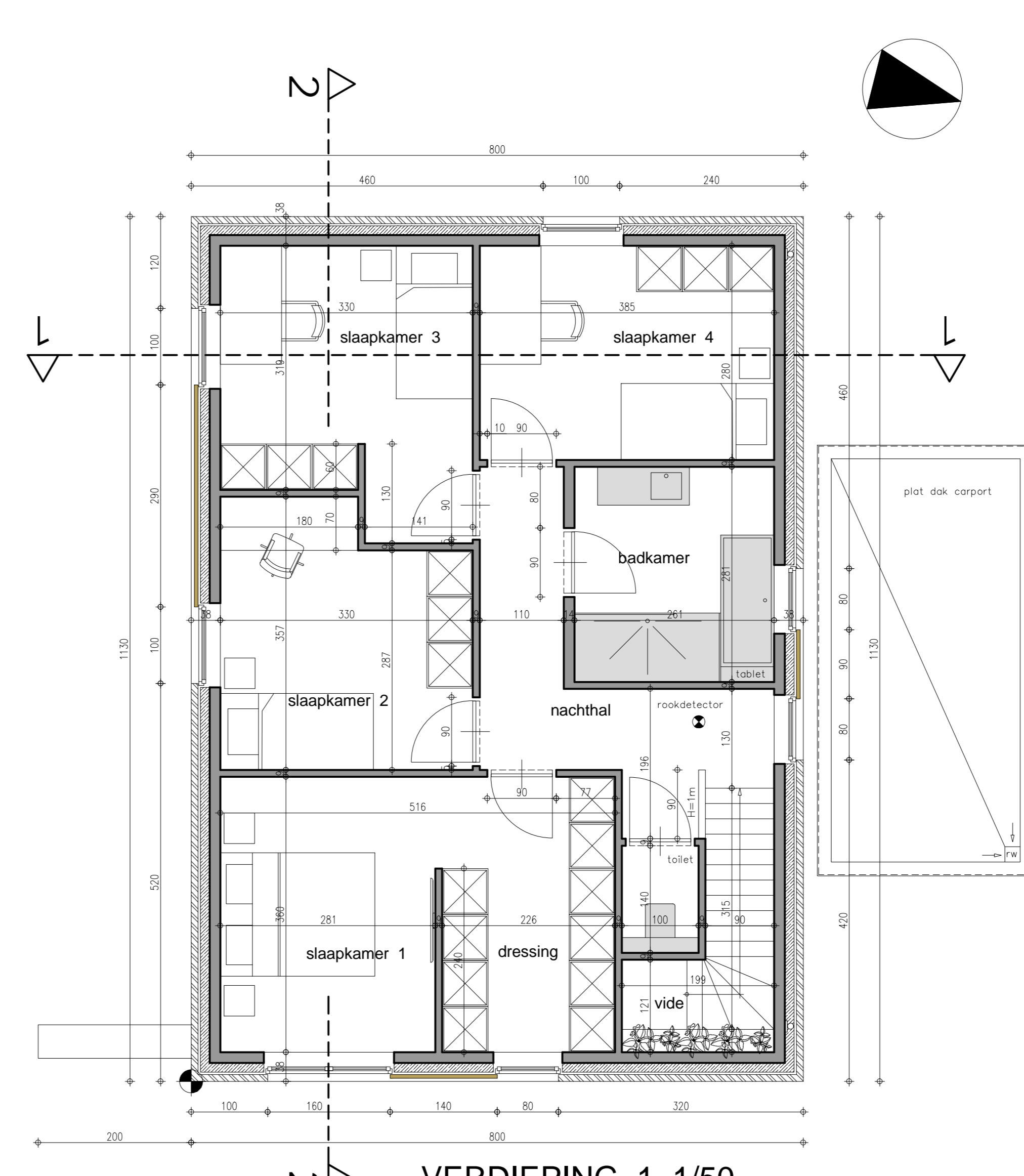

VERDIEPING 1 1/50

TERREINPROFIEL 1/200

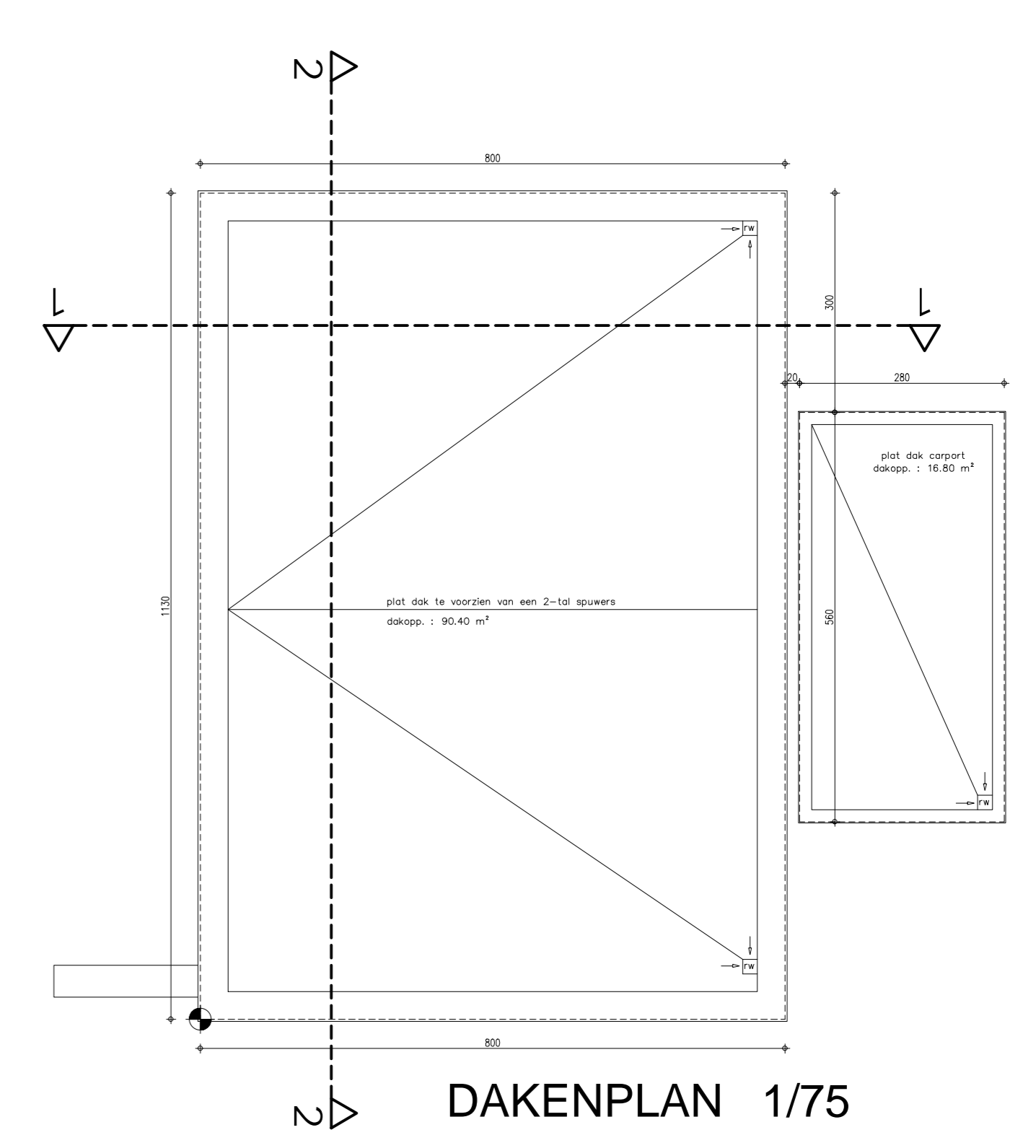
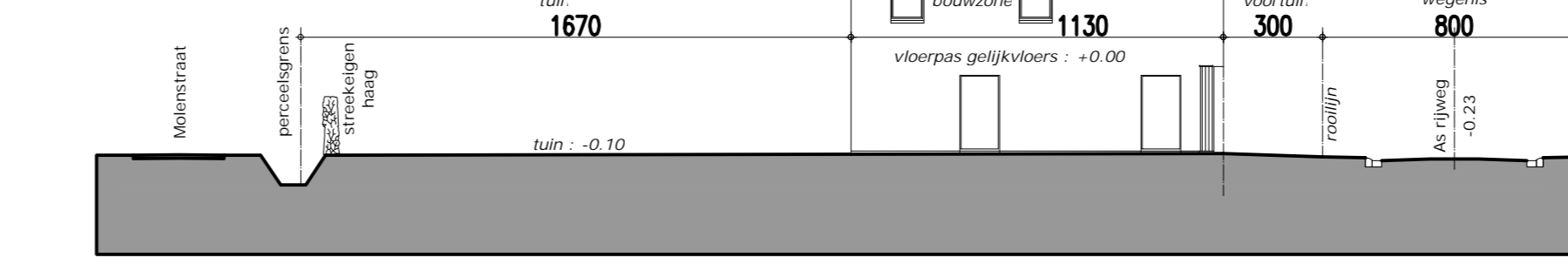

LEGENDE

- DRAGEND METSELWERK OF SCHEIDINGSWANDEN
- PARAMENT INDIEN VAN TOEPASSING
- GEWAPEND BETON
- FUNDERINGSBETON
- ISOLERENDE STEEN
- riolering

INPLANTINGSPLAN 1/200

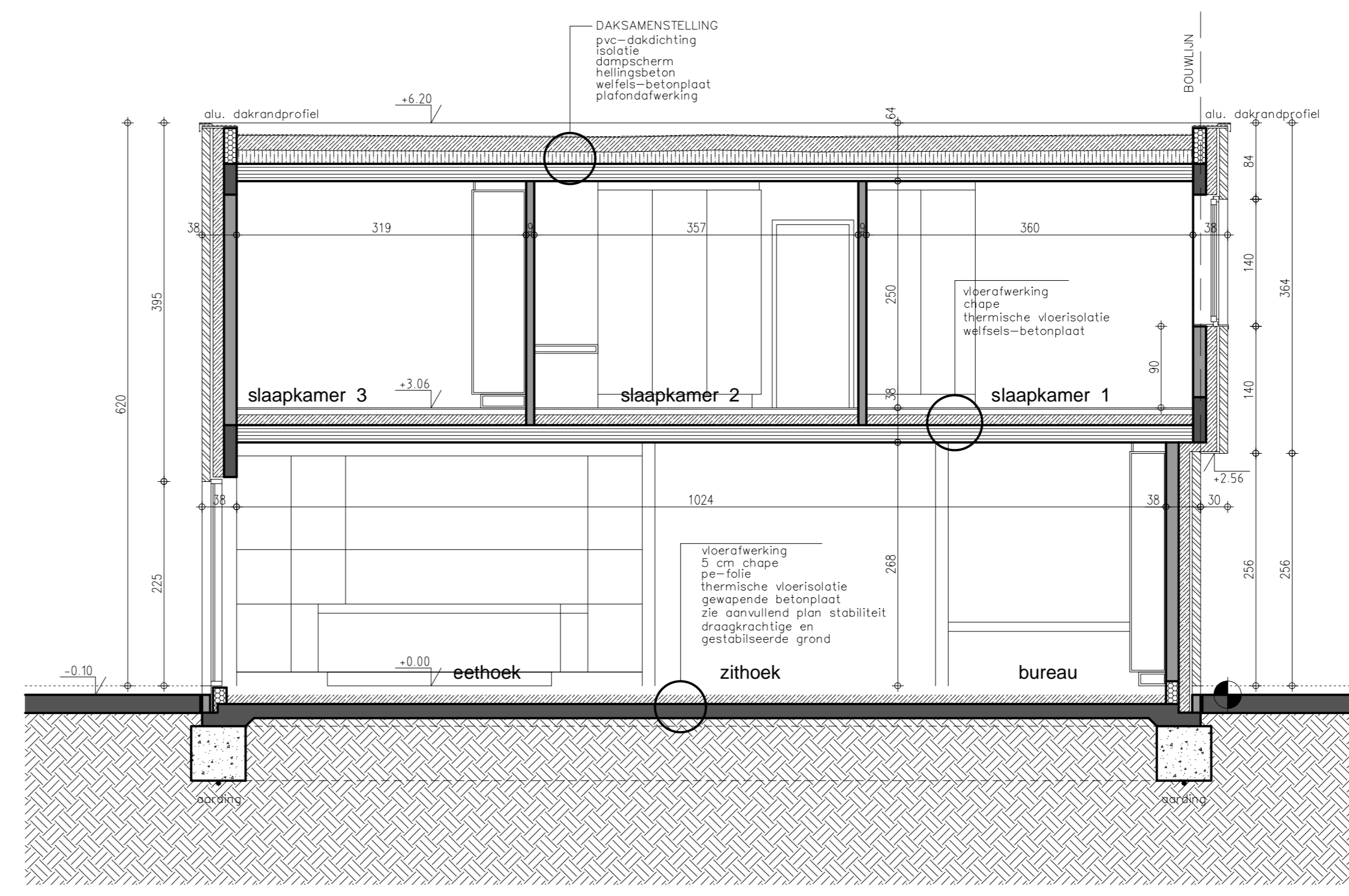
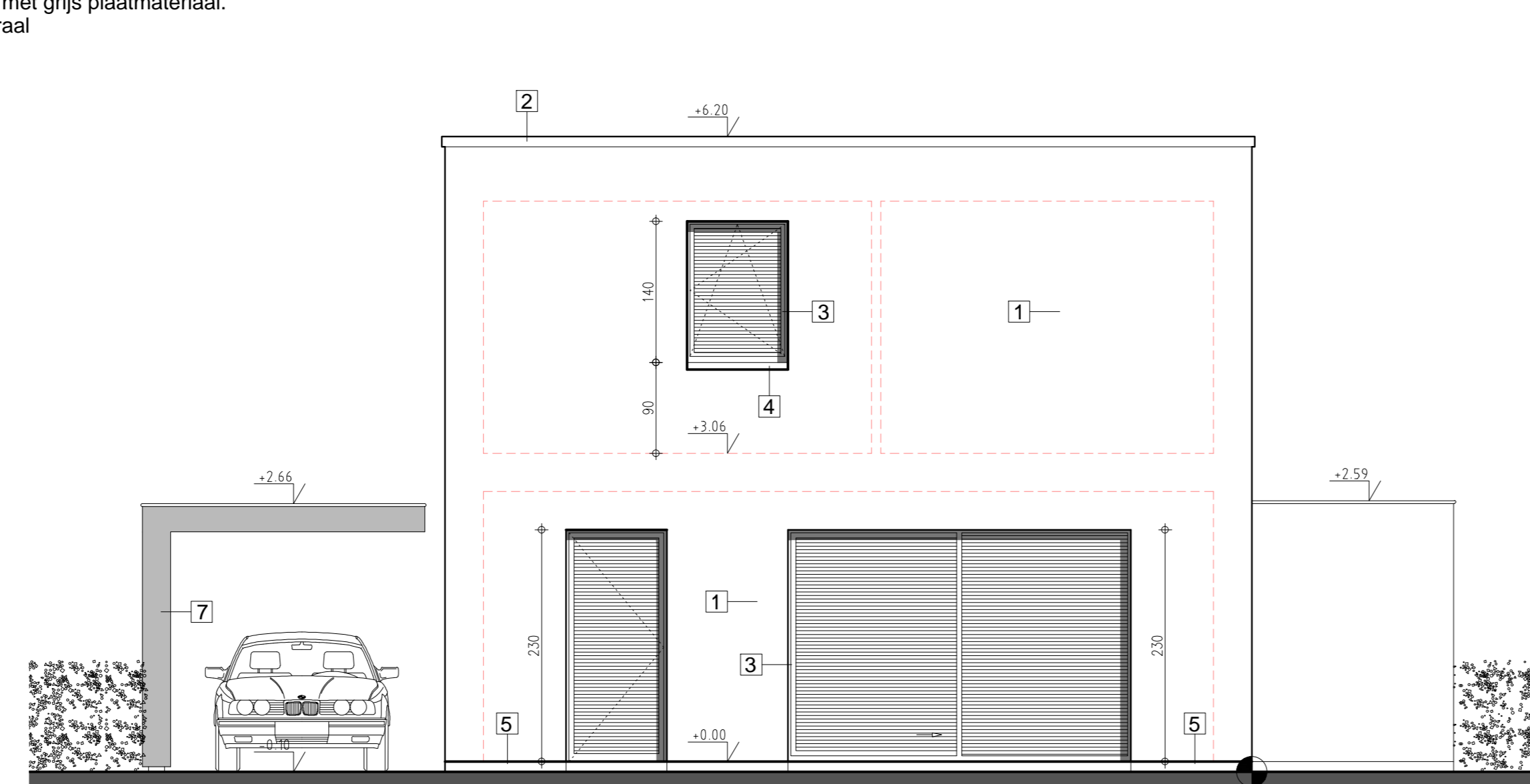
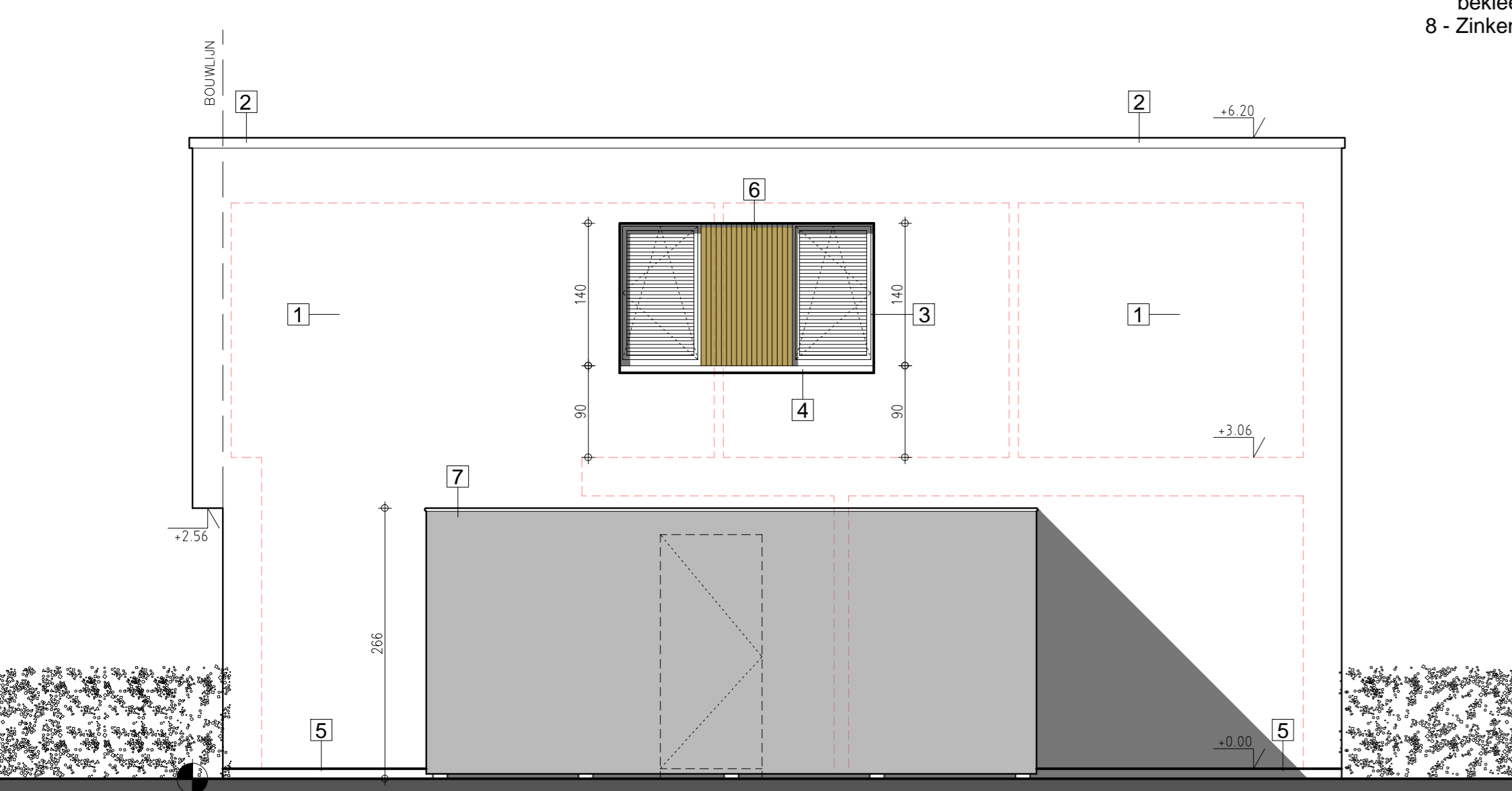
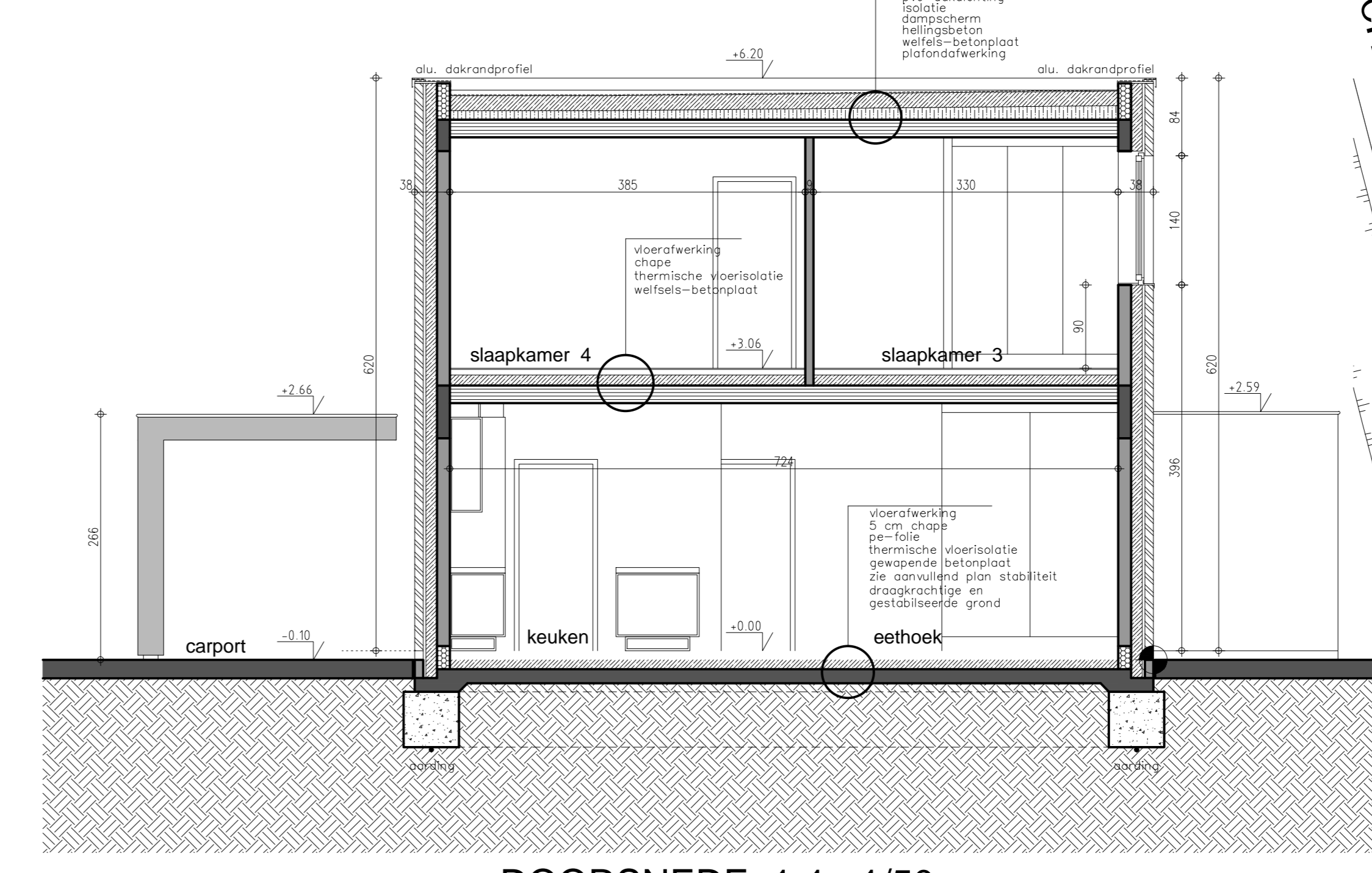
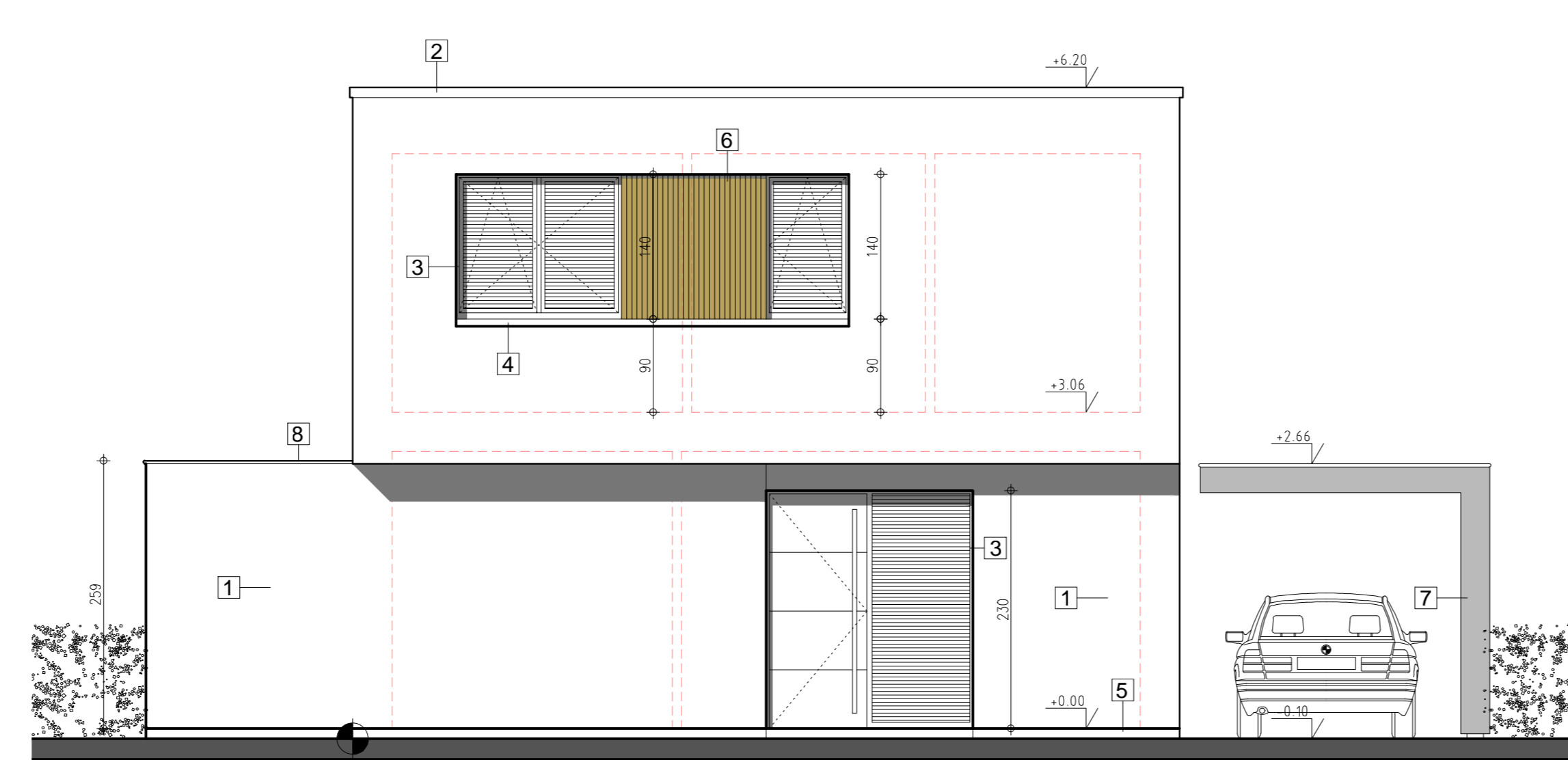
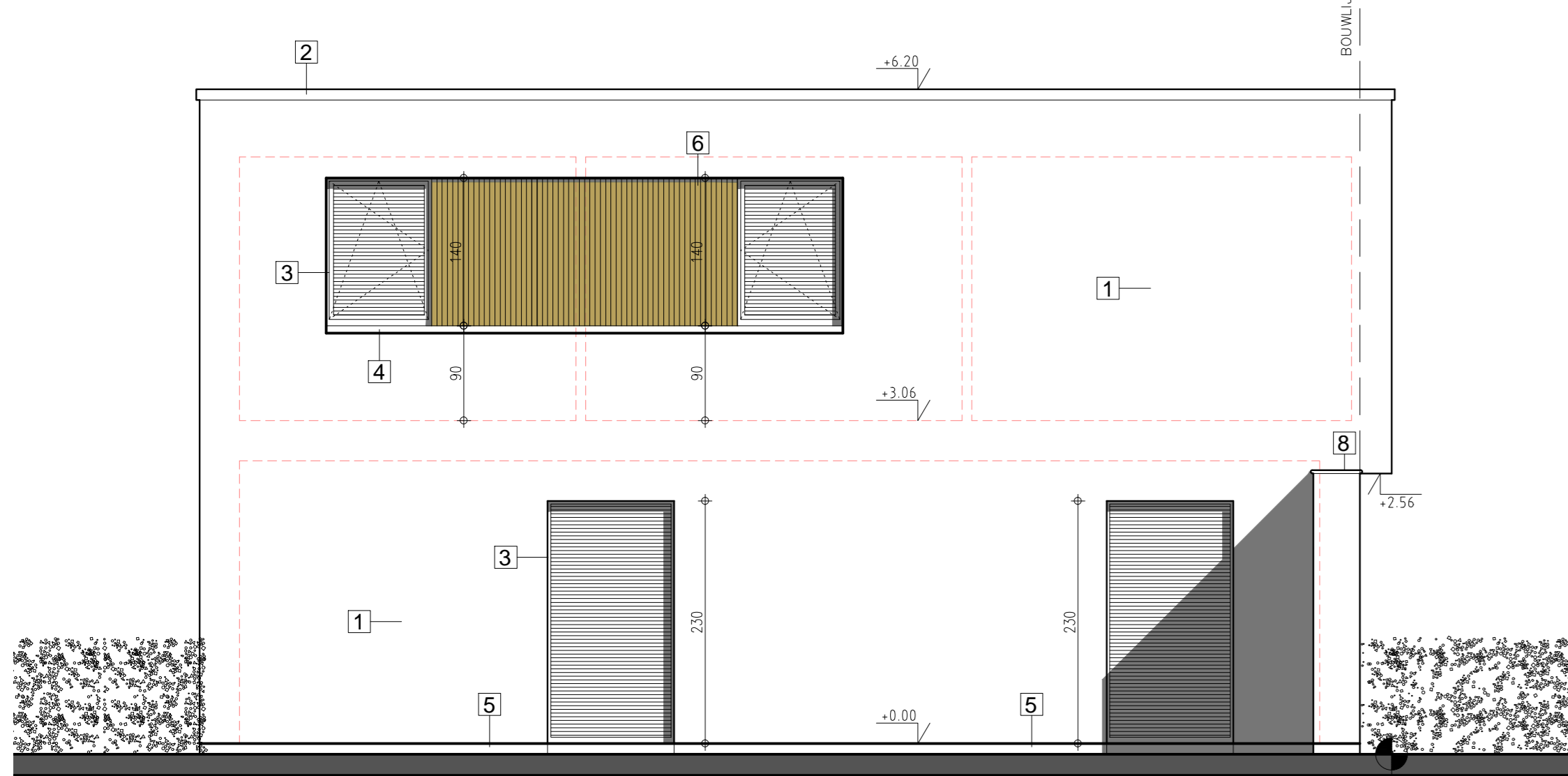
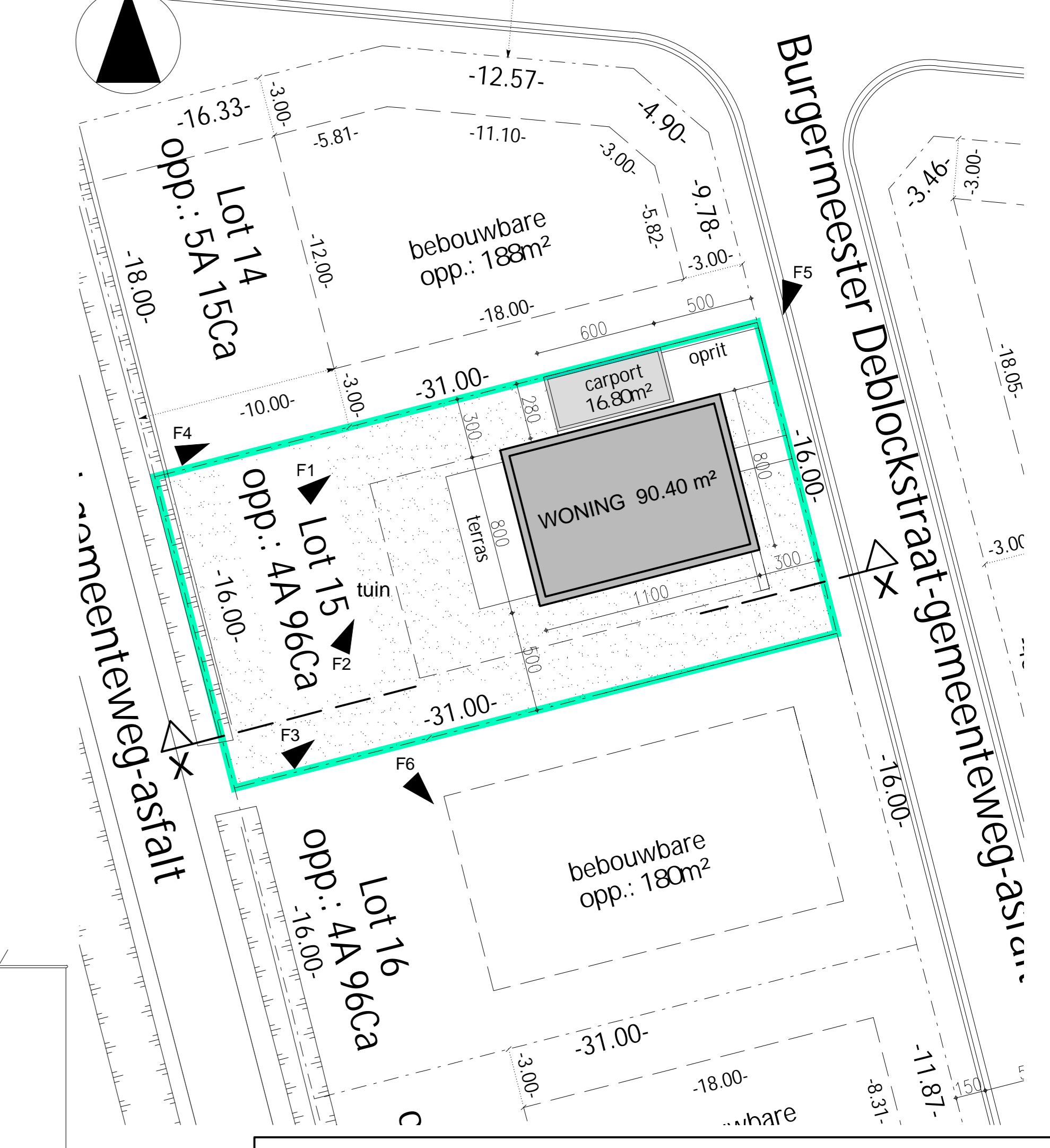

- GEVELMATERIALEN
- 1 - Gevels : witte gevelsteen
 - 2 - Dakrand : aluminiumprofiel-zwart
 - 3 - Schrijfwerk : PVC - zwart
 - 4 - Dorpels : zwart alu - profiel (verdieping)
 - 5 - Dorpels-plint : blauwe hardsteen
 - 6 - Thermo Alycus
 - 7 - Carport : metalen constructie bekleed met grijs plaatmateriaal.
 - 8 - Zinken kraal

tekenr. : 15/10/2023 INPLANTING tekenr. : 22/11/2022 ONTWERP tekenr. : 17/11/2022 VOORONTWERP	
PROVINCIE	West-Vlaanderen
STAD	POPERINGE 8970
ONTWERP	bouwen van een woning
VERKAVELING	WAAIENBURGSEWEG - MOLENSTRAAT
LIGGING	Dr. DEBLOCKSTRAAT nr. 17 - 8972 KROMBEKE
KADASTER	5 de Afd. Sectie A nr.1024s
PLAN	ENIG PLAN
BOUWHEER	DESC BVBA Lange Limoerststraat 6 8600 Diksmuide-Vladisla 0475 28 33 78
ONTWERPER	A-PLAN ARCHITECT PIET STEYAERT 0475 45 49 23 ZEEDIJK 8 8620 NIEUWPOORT
pi@steyaert@myonline.be	
goedgekeurd	Schaal : 1/50 en andere
DE AANNEMER	DE OPDRACHTGEVER