

- #### legende
- DRAGEND METSELWERK OF SCHEIDINGSWANDEN
 - PARAMENT
 - GEWAPEND BETON
 - FUNDERINGSBETON
 - ISOLERENDE STEEN
- riolering
- man
 - rio
 - vloerput
 - vloerput met afdekking
 - vloerput met afdekking en rooster
 - vloerput met afdekking, rooster en afvoer
- min. dekking 20 cm
min. helling 1,5 cm / m
zie riolabuut 0110

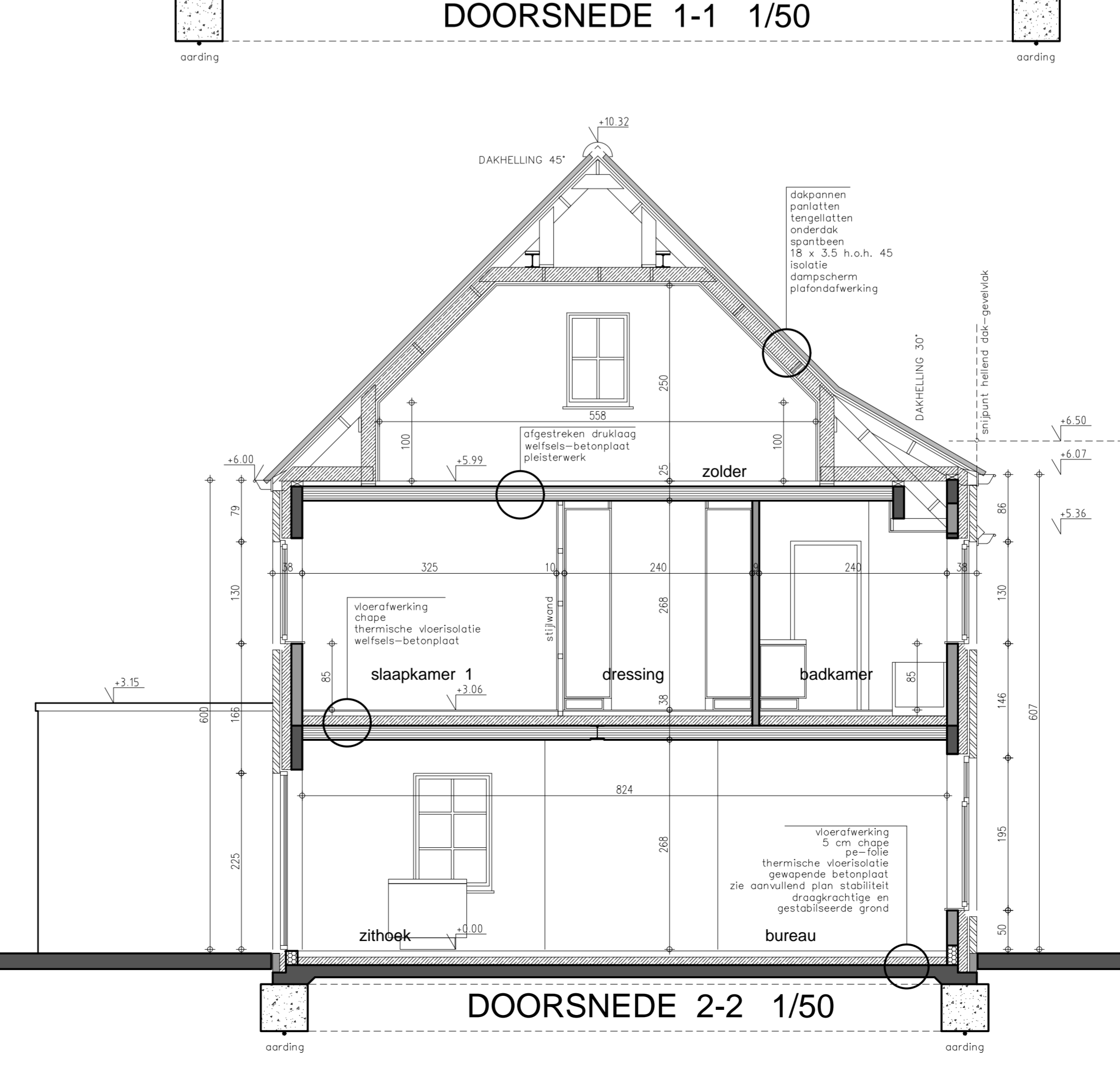
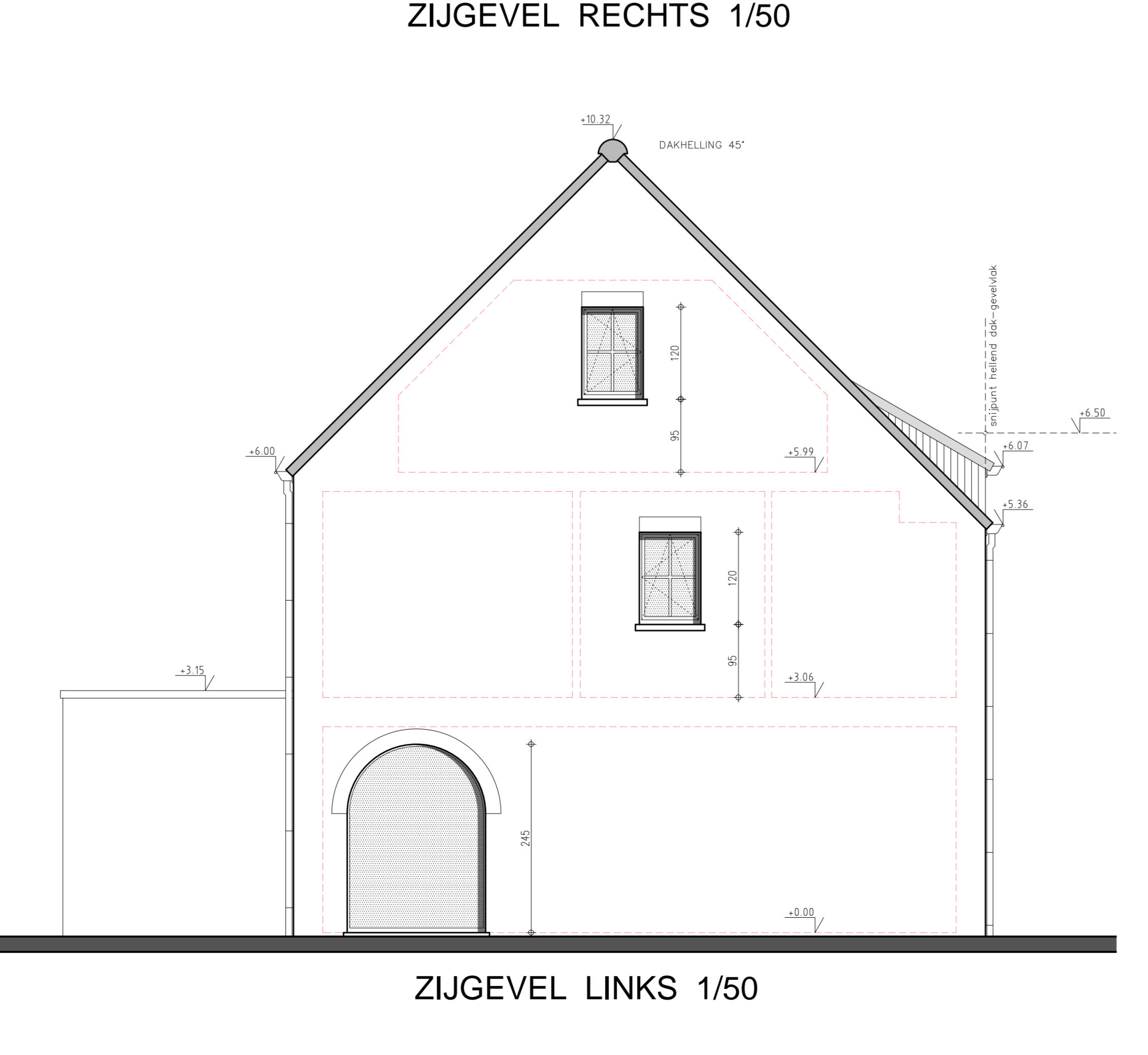
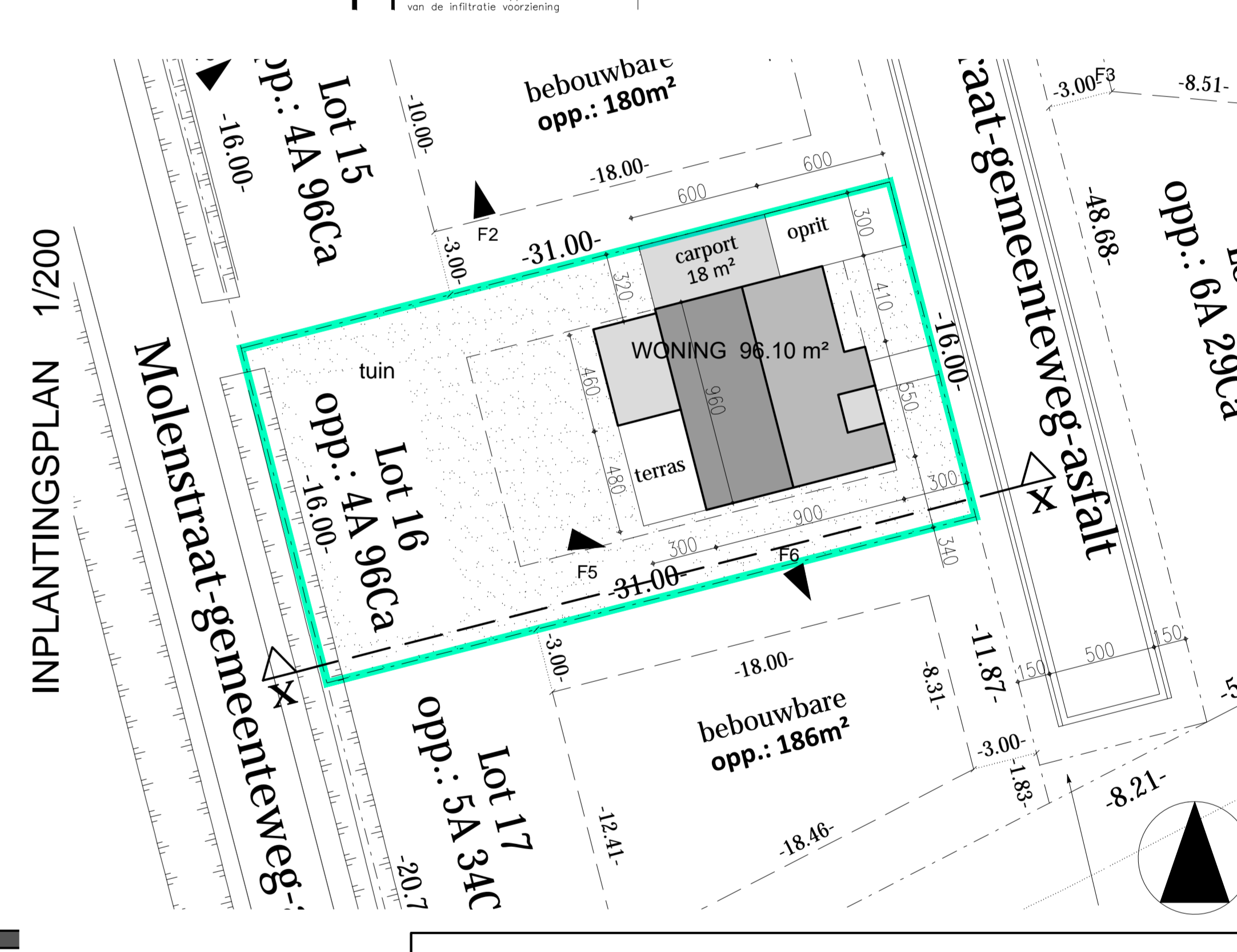
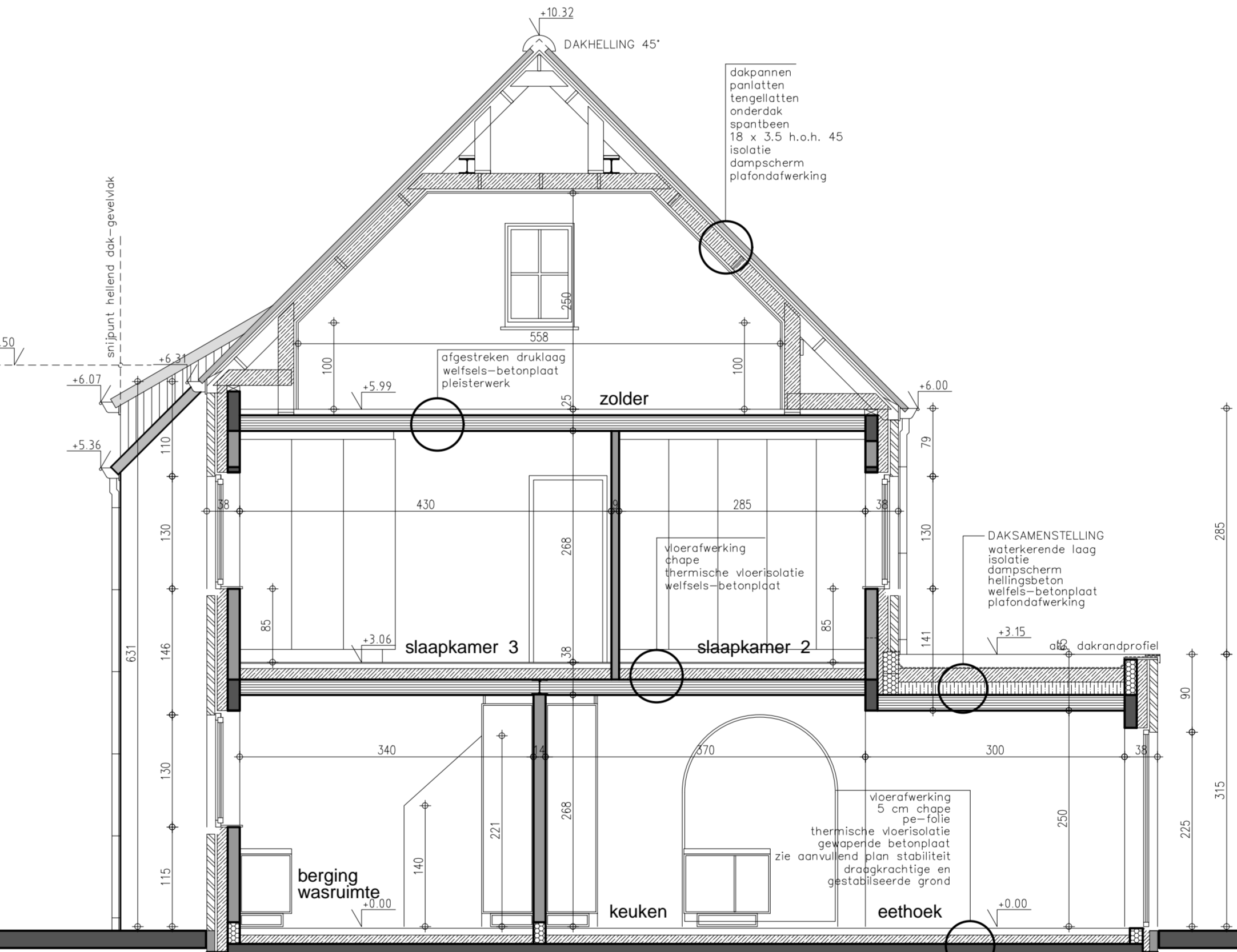
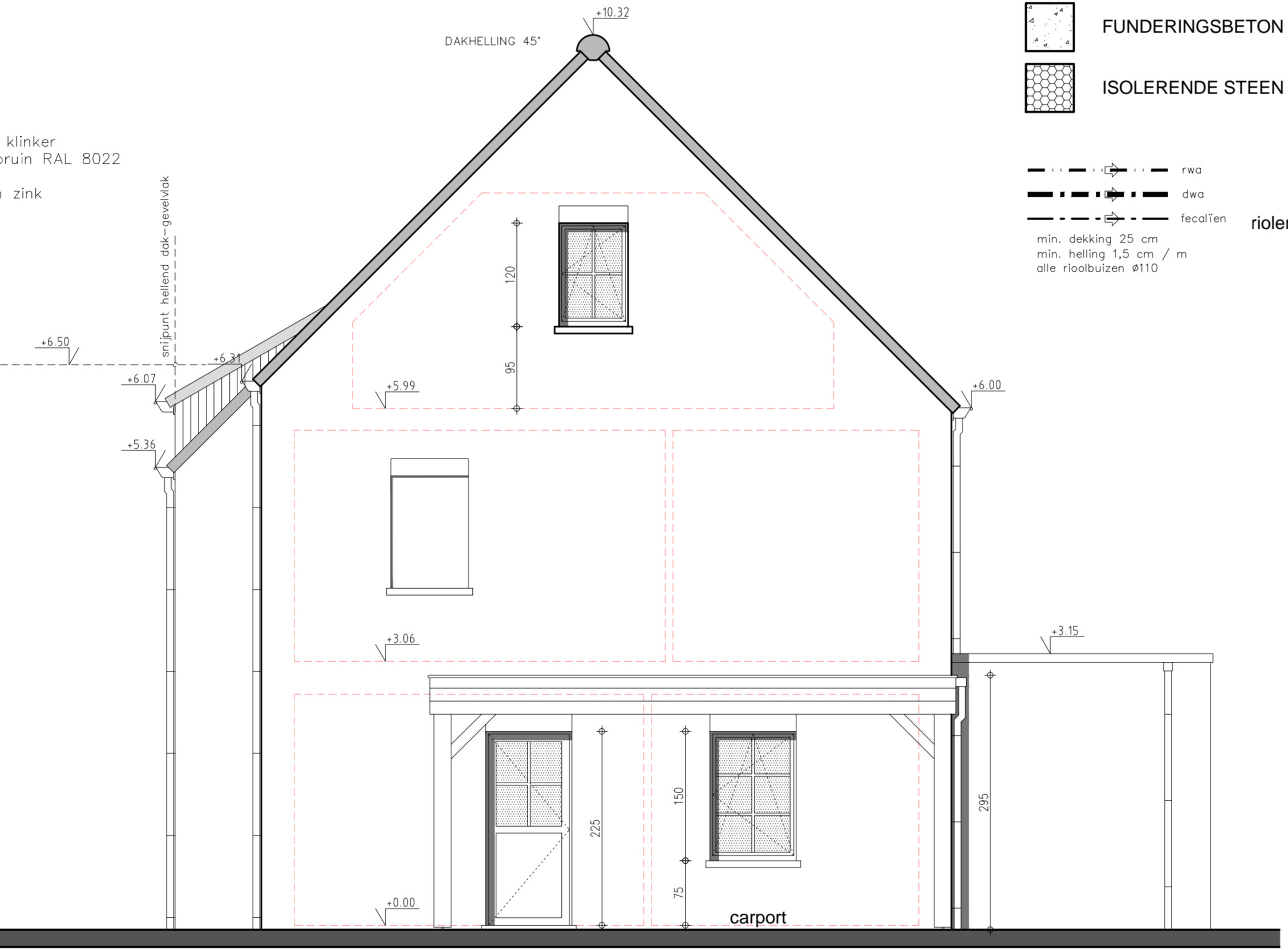

TERREINPROFIEL 1/200

kenmerk : 50/09/2022 ONTWERP	kenmerk : 28/09/2022 VOORONTWERP
PROVINCIE West-Vlaanderen	
STAD POPERINGE 8970	
ONTWERP bouwen van een vrijstaande woning	
LIGGING Burgermeester Deblockstraat 18 - 8972 KROMBEKE	
KADASTER 5 de Afd. Sectie A nr 10241 - LOT 16	
PLAN ENIG PLAN	
BOUWHEER DESC BVBA Lange Limbertstraat 6 8600 Diksmuide-Vladislo 0475 28 33 78	
ONTWERPER A-PLAN ARCHITECT PIET STEYAERT 0475 45 49 23 ZEEDIJK 8 8620 NIEUWPOORT piet.steyaert@myonline.be	
goedgekeurd	DE ANNEMER DE OPRACHTGEVER
Schaal : 1/50	1/1