

snede DD 1/50

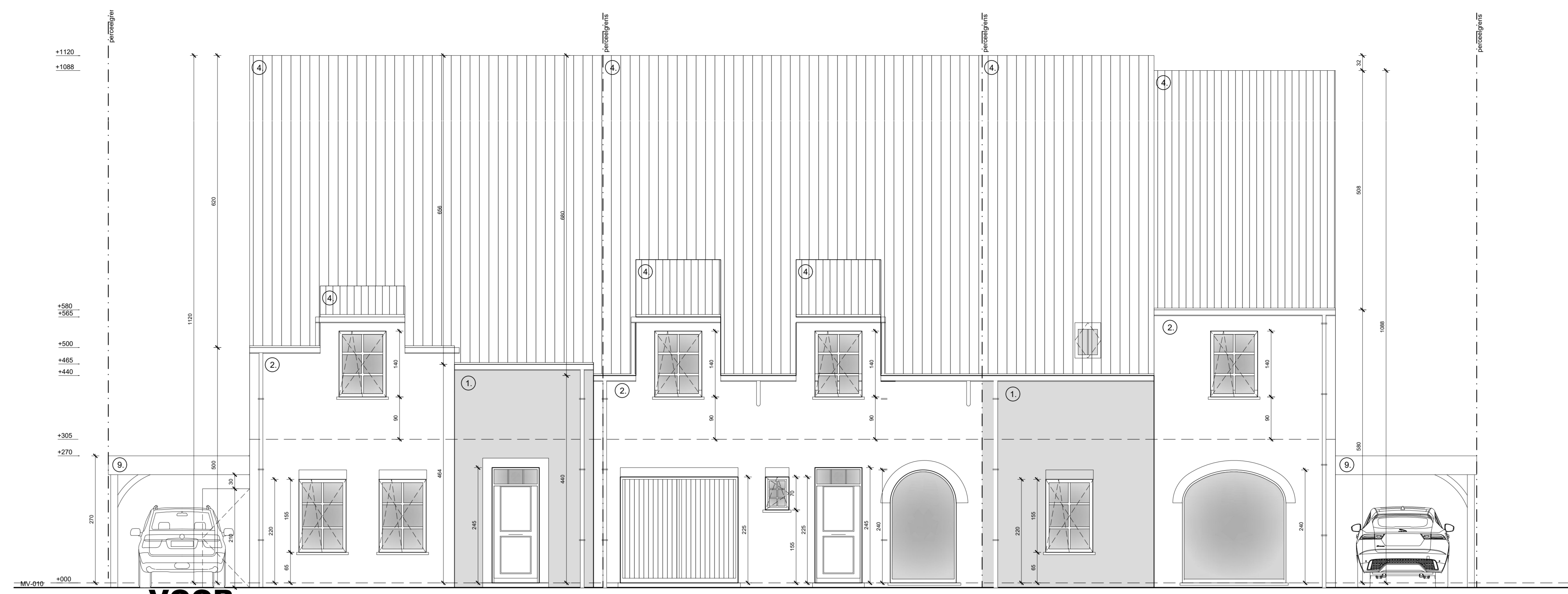

gevel VOOR 1/50

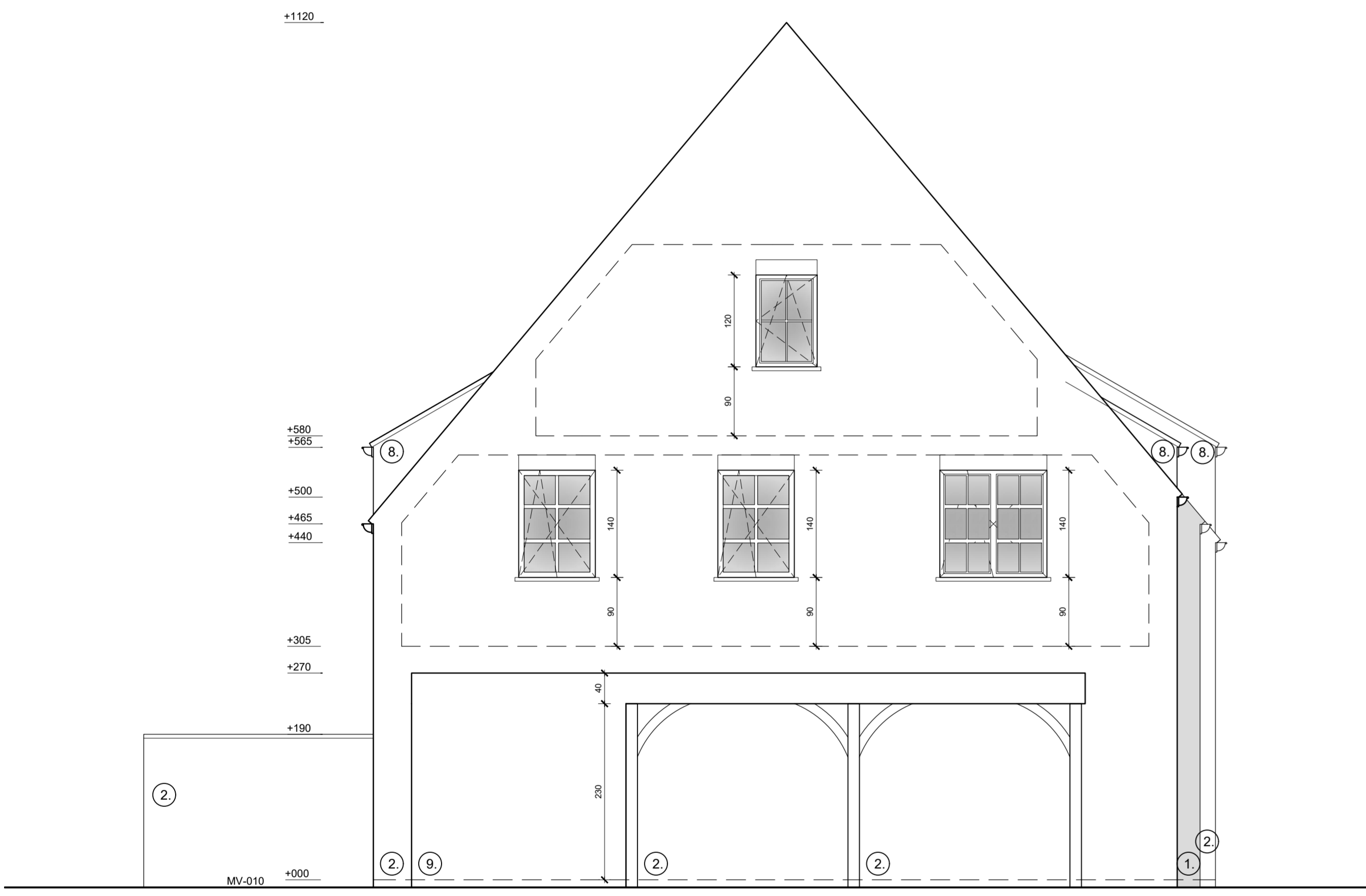

gevel LINKS 1/50

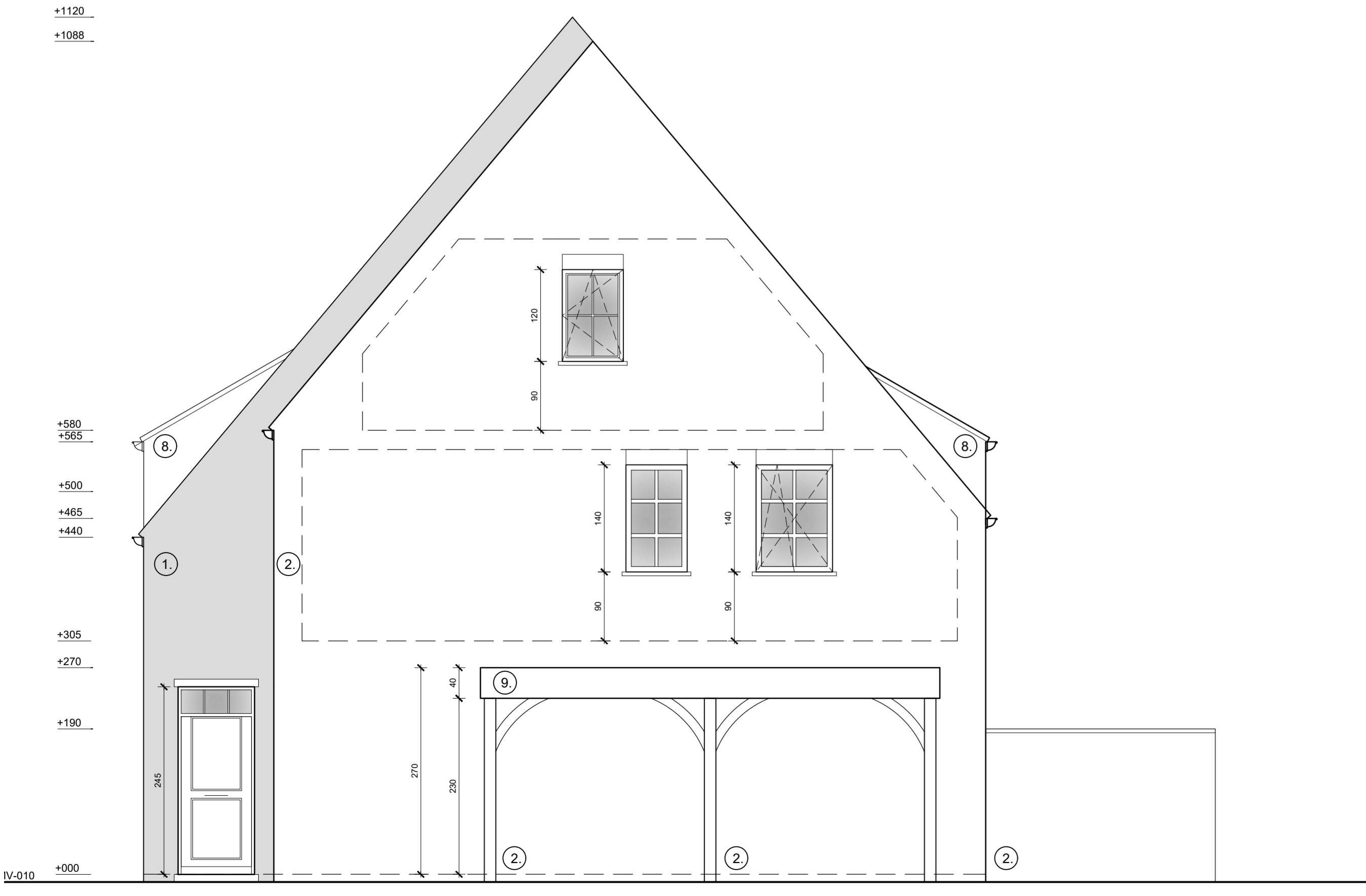

gevel RECHTS 1/50

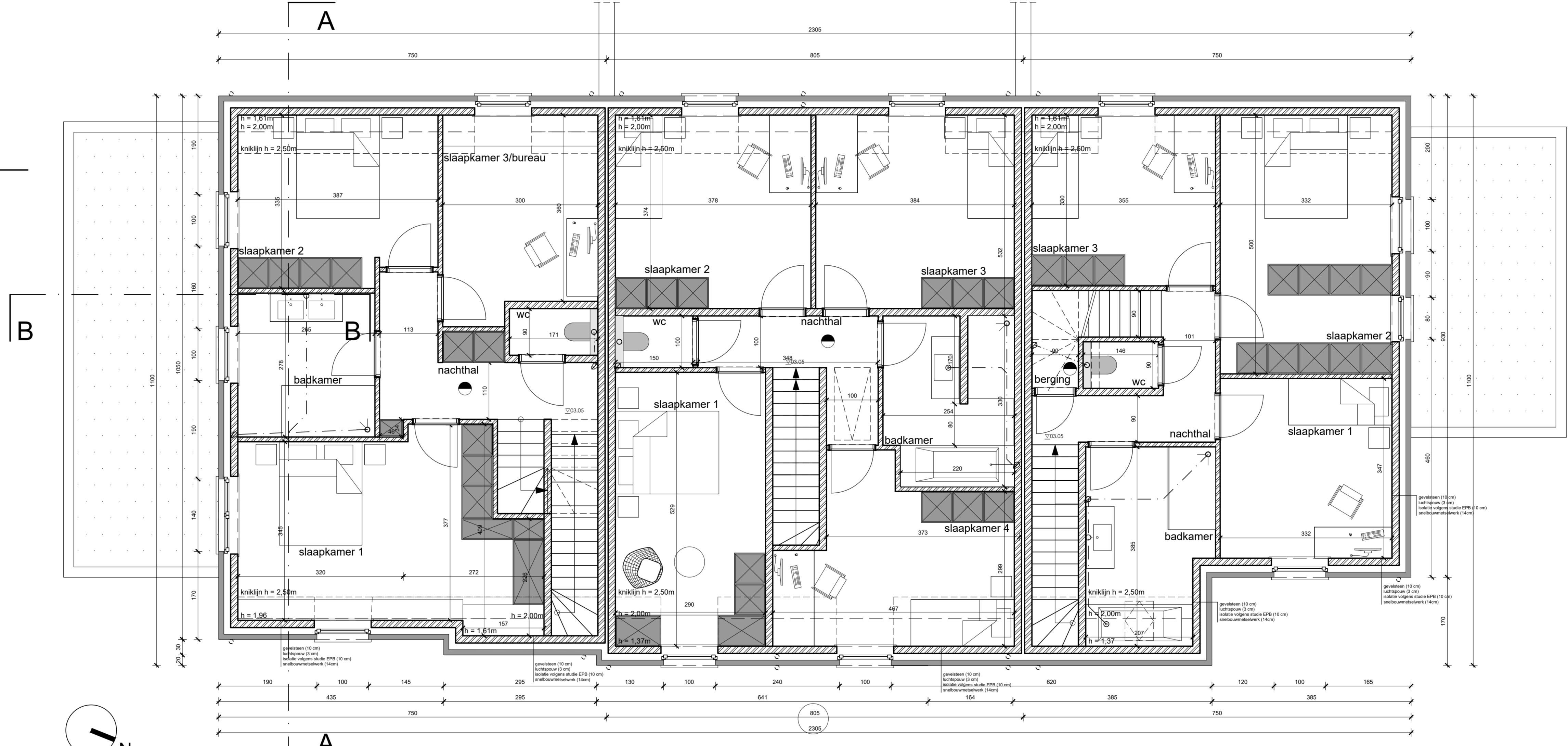

plan VERDIEPING 1/50

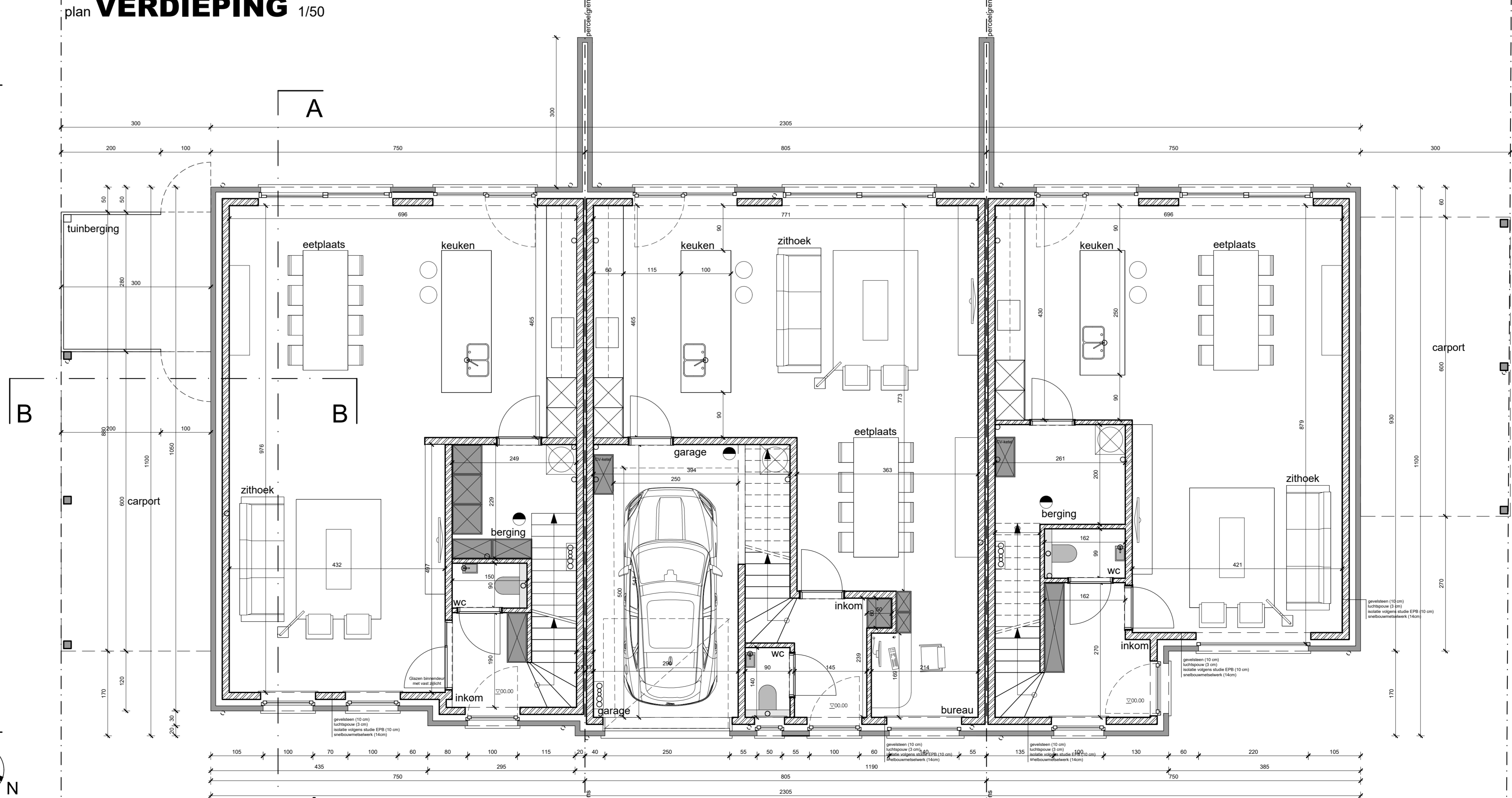

- Legende:**
- [Symbol] stalen profielen
  - [Symbol] beton (kolom, balk, kolom)en
  - [Symbol] uitsluitingen
  - [Symbol] vloerbeton
  - [Symbol] betonnen
  - [Symbol] scotie
  - [Symbol] vli metalwerk (paranetsoren)
  - [Symbol] vli metalwerk (prijkbouw)
  - [Symbol] kantoorconstructie
  - [Symbol] dakconstructie
  - [Symbol] gipsblokken
  - [Symbol] huisdovervulwater (HW)
  - [Symbol] regneroverloof (HW)
  - [Symbol] locale D
  - [Symbol] sloep, uit te breken
  - [Symbol] rookdetector
  - [Symbol] verdelers
  - [Symbol] verdeling
  - [Symbol] vloerwerk van de aanrijg
  - [Symbol] betonvloer hoogte 10 cm
  - [Symbol] vloerwerk hoogte 10 cm
  - [Symbol] vloerwerk hoogte 10 cm
  - [Symbol] vloerwerk
- opmerkingen:**
- alle staalbalkenbestellingen worden uitgevoerd door een erkend tegerev stabiele, studie wordt minimum 2 weken voor uitvoering ter goedkeuring voorgelegd aan de architect. Zonder vermeldde studie mogen de werken niet worden opgestart.
  - de bouwheer is verplicht tot de wetgeving een veiligheidscoördinator mogen de werken niet starten tegevoegd.
  - alle aanvoeren schikken zich naar de wetgeving 'rijbewijs en mobiele wettigheden'.
  - alle afmetingen worden ter plaatse gecontroleerd door de uitvoerende aannemers. Eventuele afwijkingen worden overgedragen, voor uitvoering schriftelijk aan de architect gemeld.
  - bouwwerken volgens EPB-regulering. De bouwheer moet voor de start der werken een verjaagver aanstellen. Zonder EPB-verjaagver mogen de werken niet gestart worden.
  - rookmelders, apparaat conform Belgische norm NBN 14601 dat reageert op de rookdichtheid bij brand door het produceren van een scherp geluidsgolven, en dat niet van het originele type is.
  - rookmelding op plan is slechts richtlijn, richting dient opgesteld te worden door aannemer raafbouwwerken.
  - alle werken worden uitgevoerd volgens de regels de kunst.
  - alle afval moet door de respectievelijke aannemers van de waf verwijnd worden gelijnd de markt.
  - alle wc's aangesloten op de aanwezig rioleering.
  - bij afbraakwerken dient de stabiliteit van het gebouw constant te worden gecontroleerd door aannemer raafbouwwerken.
  - erdbaanbestellen: zie aanduiding inplantingsplan.

Bouwen van 3 eengezinswoningen, 2 carports en verbouwing van een loods

Bouwheer: Bouwdes BV, vertegenwoordigd door Stefan Descamps  
 Lange Lindestraat 5  
 8600 Diksmuide (Vlaanderen)

Bouwplaats: Transactiecontract tussen nr. 28  
 8600 Diksmuide  
 60e Alkweg, Sectie R, nrs. 235G, 235K, 235L, 235P, 235Q

11/01/2024

**PLAN 2/2**

De presentatie is bedoeld om gebruik te maken van de tekens en het ontwerp voor de studie. Het is niet bedoeld om te kopiëren of te verspreiden. De tekens en het ontwerp zijn auteursrechtelijk beschermd. De bouwheer aanvaardt de verantwoordelijkheid voor de tekens en het ontwerp. De architect aanvaardt de verantwoordelijkheid voor de uitvoering van de werken.

**Materiaal:**

1	metalwerk, wit gepulverd	8	houten beplating
2	metalwerk, rood gepulverd		
3	schrijfwerk in PVC, zwart (RAL 9005)		
4	Bruggan, blauwrijf Monier		
5	hout staand band paddek (borbehandeld)		
6	afvoer natuursteen (0,8mm)		
7	chapeel arduin		
8	blauwrijfje leen		

**WIZIGINGEN**

nr.	omschrijving	datum
01	Omgevingsaanvraag (OMV202400456)	12/01/2024

Dossier: 24.001 (TR1) SCHAAL ea